© CDRP48

Andagnols et la Crueize

© CDRP48

Digitales pourpres

HISTOIRE

Aumont-Aubrac, carrefour de grandes voies

Depuis très longtemps, le bourg d'Aumont-Aubrac est situé au carrefour d'importantes voies de communications. À l'époque gallo-romaine, la Via Agrippa reliait d'est en ouest Lyon à Bordeaux en passant par Javols qui était alors dénommée Anderitum et était la capitale des Gabales jusque vers le vème siècle de notre ère et par "Altus Mons". Une autre voie importante reliait du nord au sud l'Auvergne à la Gaule Narbonnaise. Au Moyen-Âge, la Via Podiensis menait les pélerins du Puy-en-Velay jusqu'à Saint-Jacques-de-Compostelle en traversant la Margeride et l'Aubrac. À cette époque, Aumont-Aubrac s'appelait "Almont" et était une ville car elle était ceinte de remparts et administrée par un bailli. Dès le milieu du XIXème siècle, on envisagea de désenclaver l'ouest du département de la Lozère grâce au chemin de fer. C'est ainsi qu'on choisit de relier Marvejols à Neussargues pour terminer la liaison Paris-Clermont-Ferrand-Béziers. Les travaux titanesques de ce tronçon se dérouleront entre 1868 et 1888 et seront marqués par la construction de nombreux viaducs (dont celui de l'Enfer) et tunnels (dont celui de Sainte-Lucie). L'arrivée du chemin de fer à Aumont lancera l'industrie du bois mais accélèrera l'exode rural et déterminera la modification du nom du bourg qui deviendra Aumont-Aubrac en 1937, grâce à sa gare, la plus proche de l'Aubrac. La Route Impériale n°10 reliant Paris à l'Espagne via le Massif Central et Perpignan deviendra la RN 9. Celle-ci sera détrônée à partir de 1992 quand le 1er tronçon de l'autoroute A 75, dite "la Méridienne", déviera Aumont.

© CDRP48

Anciens panneaux routiers N 9

En page 1, les pictogrammes permettent de choisir une randonnée adaptée à ses capacités. Picto 1 = Effort ; picto 2 = Technicité (présence ou non d'obstacles) ; picto 3 = Risque (d'accidents lié à la configuration des lieux).
Cotation : 1-Facile ; 2-Assez facile ; 3-Peu difficile ; 4-Assez difficile ; 5-Difficile.

Rando fiche®

OFFICE DE TOURISME AUBRAC Lozérien

FFRandonnée Lozère
les chemins, une richesse partagée

PR®

Le Batifolier et le vallon de la Crueize

3h
12km

Depuis le hameau des Combettes, on chemine dans un paysage vallonné qui offre à l'horizon, entre bois et prairies, des vues sur le piton volcanique du Roc de Peyre, sur la chaîne de la Margeride et le Mont Lozère. Plus loin, un très beau chemin descend au fond du vallon de la Crueize. Celle-ci prend sa source sur l'Aubrac sur la commune de Prinsuéjols, avant de bifurquer vers le sud-est où elle a creusé de belles gorges dénommées "Vallée de l'Enfer" avant de se jeter dans la Colagne à Saint-Léger-de-Peyre. En amont de Combettes, la Crueize traverse le lac du Moulinet (baignade, pêche, autres départs de randonnées PR®).

SITUATION
Combettes, 10 km au sud d'Aumont-Aubrac par la D 809 puis la D 303 et la D 253

PARKING
Hameau des Combettes, le long de la D 253 N 44.6445 °, E 3.24486 °

1118 m
918 m
Dénivelée positive : 315 m

Code de balisage PR®
FFRandonnée
Bonne direction
Changement de direction
Mauvaise direction
© marques déposées

DIFFICULTÉS !
- Prudence le long des petites routes
- Prudence en période de chasse
- Descente raide dans le vallon de la Crueize

À DÉCOUVRIR *EN CHEMIN*

- Points de vue sur le piton volcanique du Roc de Peyre et son calvaire, la chaîne de la Margeride et le signal de Fortunio ainsi que le Mont Lozère
- Vallon de la Crueize et lieu-dit Andagnols

À DÉCOUVRIR *EN RÉGION*

- Le lac du Moulinet *(baignade, pêche...)*
- Couffinet : belles maisons à pigeonnier
- Le Château de la Baume (XVIIème - XVIIIème siècles) *(visite guidée)*
- Sainte-Lucie : parc des Loups du Gévaudan

BALISAGE
jaune

- Office de tourisme de l'Aubrac lozérien : Le Prieuré, rue du Prieuré, 48130 Aumont-Aubrac Lozère, 04 66 42 88 70, ot-aumont-aubrac.fr.

Comité
- Comité départemental de la randonnée pédestre de Lozère : mairie déléguée du Bleymard, place de l'Église, 48190 Le Bleymard Lozère, 06 40 92 27 35, https : //lozere.ffrandonnee.fr/, lozere@ffrandonnee.fr.

lozère LE DÉPARTEMENT
HAUTES TERRES DE L'AUBRAC

RFN48130-10 - Le nom Randofiche® est une marque déposée, nul ne peut l'utiliser sans l'autorisation de la Fédération française de la randonnée pédestre.
© FFrandonnée 2021.

Ne pas jeter sur la voie publique

PR® Le Batifolier et le vallon de la Crueize

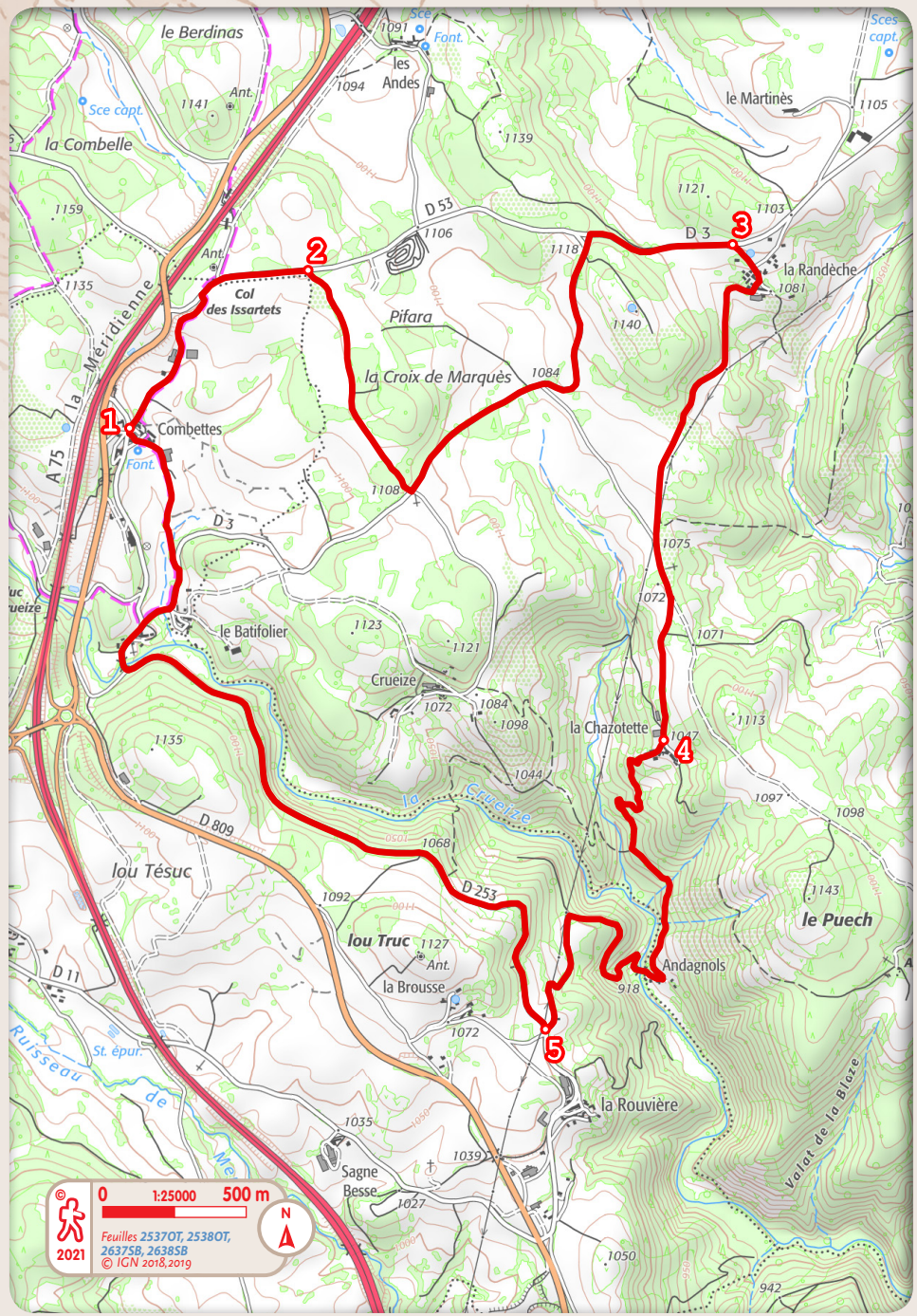

FFRandonnée Lozère — les chemins, une richesse partagée

OFFICE DE TOURISME AUBRAC Lozérien

1 Partir du hameau de Combettes. Descendre le chemin vicinal direction nord-est. Il remonte jusqu'à la D 809. La suivre à droite sur quelques mètres et prendre la D 53 à droite jusqu'au premier chemin à droite.

2 Descendre le long d'un bois [> vue sur la chaîne de la Margeride et le Signal de Fortunio, tour télécommunications - 1 551 m, et le Mont Lozère] et déboucher sur la D 3. La suivre à gauche. Ignorer le premier carrefour routier et atteindre un large carrefour en lisière de forêt. Poursuivre sur la D 3 à droite [> vue sur le Roc de Peyre, piton volcanique et calvaire, et la chaîne de la Margeride]. Atteindre une nouvelle bifurcation au dessus du hameau de la Randèche.

3 S'engager à droite sur le chemin vicinal qui descend dans le hameau de la Randèche. Suivre ce chemin vicinal à droite. Après une croix, ignorer la piste qui descend à gauche et continuer jusqu'au hameau de la Chazotette.

4 Prendre le chemin à droite entre les bâtiments. Il descend en lacets (⚠ **> descente raide)** dans le vallon de la Crueize. Ignorer un chemin à droite et descendre jusqu'au lieu-dit Andagnols. Franchir la Crueize et remonter sur le versant opposé en suivant la large piste. Ignorer un chemin sur la droite, pour atteindre la D 253.

5 Suivre la route départementale à droite et gagner un pont sur la Crueize et le hameau du Moulinet [> au pont sur la Crueize, anciens panneaux routiers de la Nationale 9]. Traverser l'ancienne N 9 et prendre à droite la D 3 vers le hameau du Batifolier. Le dépasser et continuer sur la D 3 jusqu'à un bois. Descendre en sous-bois le chemin de gauche et rejoindre le point de départ à Combettes.

© CDRP48

En descendant vers la Crueize