OFFICE DE TOURISME
AUBRAC Lozérien

Bureau de NASBINALS

Guide Touristique

Nasbinals
Grandvals
Marchastel
Prinsuéjols-Malbouzon
Recoules d'Aubrac

Office de Tourisme de l'Aubrac Lozérien
Bureau de Nasbinals
Maison Charrier - 48260 NASBINALS - Tél. 04 66 32 55 73
www.otnasbinals.fr / ot48260@orange.fr

Sommaire

Légende des pictogrammes 3
Carte touristique ..... 4 à 5
L'Aubrac, un plateau ..... 6 à 7
Ses grands espaces ..... 8 à 9
Toute une histoire ..... 10 à 11
Terroir et Savoir-faire ..... 12 à 13
Découverte du territoire 14
Evénements 15

Restaurants ..... 16 à 19
Hôtels ..... 20 à 21
Chambres d'hôtes ..... 22 à 23
Hébergements de caractère ..... 24 à 25
Campings - Aires de services 26
Gîtes d'étapes ..... 27 à 31
Meublés ..... 32 à 49

Commerces/Artisans/Services ..... 50 à 52
Associations ..... 53 à 55
Sports/Loisirs ..... 56 à 61
Numéros utiles ..... 62 à 63

Les prix mentionnés n'incluent pas toujours la taxe de séjour instituée par la Communauté de Communes des Hautes Terres de l'Aubrac.

De même, certains tarifs peuvent ne pas tenir compte des charges de chauffage et d'électricité. (Se renseigner auprès des propriétaires pour les modalités de séjour et les tarifs).

*Les renseignements donnés dans ce guide sont communiqués **à titre indicatif** et fournis par les prestataires.*

En aucun cas, le Bureau d'Information Touristique de Nasbinals ne saurait être tenu pour responsable en cas de modification de tarifs, ou autres informations propres à un hébergeur, qui pourraient survenir après l'édition de cette brochure. Le Bureau de Tourisme décline toute responsabilité en cas de litige entre les parties.

Pour vos réservations sur l'Aubrac Lozérien, contactez directement les propriétaires.

Office de Tourisme de l'Aubrac Lozérien

Bureau d'Information Touristique de Nasbinals
Maison Charrier
48260 NASBINALS
Tél. : 04 66 32 55 73
09 63 20 26 11
ot48260@orange.fr
www.otnasbinals.fr

Ouvert du lundi au samedi de 9 h à 12 h et de 14 h à 18 h en basse saison.
Ouvert 7/7 de 9 h à 12 h et de 14 h à 18 h en haute saison.

Office de Tourisme d'Aumont Aubrac
Tél. : 04 66 42 88 70
info@ot-aumont-aubrac.fr

Bureau d'Information Touristique de Fournels
Tél. : 04 66 45 31 42
ot.hautesterres@gmail.com

Comité Départemental du Tourisme (CDT) - Lozère
14 boulevard Henri Bourrillon
48000 MENDE
Tél. : 04 66 65 60 00
Fax : 04 66 49 27 96
cdt@lozere-tourisme.com
www.lozere-tourisme.com

Centrale de réservations «Lozère Réservations»
14 boulevard Henri Bourrillon
48000 MENDE
Tél. : 04 66 48 48 48
Fax : 04 66 65 03 55
cdt@lozere-tourisme.com
www.lozere-resa.com

TARIFS 2020

www.otnasbinals.fr

Légende des pictogrammes

- Accès internet
- Accès P.M.R.
- Accès Wifi
- Aire de jeu
- Aire de pique-nique
- Animaux admis
- Animaux non admis
- Balançoire
- Barbecue
- Cable canal satellite
- Camping-car
- Carte bancaire
- Chalets
- Chaise bébé
- Chambre
- Chambre climatisée
- Chauffage central au fuel
- Chauffage électrique
- Chauffage électrique au sol
- Chauffage au gaz
- Cheminée
- Chèques vacances acceptés
- Coin cuisine
- Coin lecture
- Coin salon
- Couchage

BS Basse saison
MS Moyenne saison
HS Haute saison

- Douche
- Draps fournis
- Draps non fournis
- Espace climatisé
- Espace forme : sauna/Hammam
- Garage moto
- Garage vélo et moto
- Garage voiture
- Four, gazinière
- Plaques électriques
- Groupes acceptés
- Lave-linge
- Lave-vaisselle
- Laverie automatique
- Location de draps
- Ludothèque
- Four/micro-ondes
- Panier repas/pique-nique
- Jardin/parc
- Parking
- Parking bus
- Pétanque
- Petit-déjeuner
- Ticket Restaurant
- Hébergement non-fumeur
- Piscine
- Prise électrique
- Prise télévision

- Aires de services

- Randonnée pédestre
- Randonnée en raquettes
- Réfrigérateur/congélateur
- Réfrigérateur
- Salon de jardin
- Sèche-linge
- Téléphone
- Télévision
- Tennis
- Tente
- Terrain/cour fermés
- Terrasse
- Transport
- VTT

- Clé vacances
- Etoile Hôtel Restaurant
- Gîtes de France
- Épis
- Logis de France
- Cheminée
- Cocotte
- Label Tourisme Handicap
- Guide du Routard
- Petit futé
- Fraternelle de jacquets de France
- Guide de Charme
- Guide Michelin
- Maître Restaurateur

ot48260@orange.fr

Légende

- Zoom sur le canton
- Limite 3 départements Aveyron, Cantal, Lozère
- A75
- D987
- **Villes, Villages**
- ***Lacs***
- ***Cours d'eau***
- ***Pic***
- GR65 Saint-Jacques de Compostelle
- GR Tours des Monts d'Aubrac
- GR Saint-Guilhem-Le-Désert
- Chemin Urbain V
- ***Sites à découvrir***

L'Aubrac et son histoire

Le paysage aubracois est marqué par son passé géologique et glaciaire, et les roches qui jalonnent les pâturages sont tantôt sombres et basaltiques, tantôt issues du socle granitique, mais toutes transportées par les anciens glaciers qui recouvraient le plateau il y a encore 20 000 ans. Des traces du passé volcanique de **ce plateau de 2500 km²** sont également visibles ça et là, comme les orgues de basalte qui surplombent le village de Marchastel.

Ce sont **ses larges espaces ouverts** qui étonnent le visiteur du plateau : sur le haut-plateau, **au-dessus de 1100 mètres d'altitude**, la hêtraie naturelle a laissé place aux pelouses. Ces milieux ont été favorisés par des pratiques agricoles anciennes, et notamment par l'élevage : d'abord ovin et équin, il prendra une toute autre forme au milieu du Moyen-Age avec la dominance de l'Hôpital d'Aubrac sur le territoire et l'action de ses «moines défricheurs». ■

L'eau de l'Aubrac

Le Bès est le cours d'eau principal du territoire, mais c'est tout un chevelu de ruisseaux et rus qui serpentent en réalité sur le plateau. **Depuis sa source au sommet du Mailhebiau** au Sud, jusqu'à ce qu'il rejoigne la Truyère au Nord, le Bès a participé au transport des blocs de roches, ou moraines, issus de l'érosion glaciaire, et au dépôt de limons ou sables encore exploités aujourd'hui. Habitats pour de nombreuses espèces, ces ruisseaux en abritent de très rares qui ont justifié l'inscription du plateau en **site Natura 2000 «Plateau de l'Aubrac»** : le Chabot, la Moule perlière, la Loutre ou encore l'Ecrevisse à pattes blanches.

L'Aubrac est aussi et surtout une terre riche en zones humides (tourbières, prairies humides,...) **qui jouent un rôle essentiel** dans le maintien de la biodiversité du plateau, mais aussi dans le cycle de l'eau (stockage de l'eau, limitation des crues, épurateur naturel). ■

Natura 2000 en Aubrac

Le plateau de l'Aubrac, encore préservé, compte bon nombre d'espèces et habitats naturels d'intérêt patrimonial, dont certains sont considérés comme rares ou menacés au niveau régional, national ou européen. Cette biodiversité exceptionnelle est **issue du passé glaciaire et volcanique du plateau**, mais aussi de ses agriculteurs qui ont façonné, peu à peu, les paysages de l'Aubrac grâce à une agriculture **traditionnelle et extensive**.

La préservation de ce patrimoine naturel et paysager n'est pas incompatible avec le développement économique, mais constitue au contraire un atout fort pour la valorisation du territoire, ses activités et ses produits. C'est pour préserver ce patrimoine naturel exceptionnel que la Communauté des Hautes Terres de l'Aubrac s'est engagée depuis 2008 dans une démarche Natura 2000 et est devenue opératrice du site « Plateau de l'Aubrac ». ■

Les races en Aubrac

L'Aubrac est depuis longtemps **une terre d'élevage**, et la vache Aubrac est peu à peu devenue un véritable emblème pour le plateau. La rusticité et la résistance de cette race lui ont permis de résister aux conditions climatiques parfois rudes de la région et intéressent aujourd'hui des éleveurs du monde entier. Après avoir failli disparaître dans les années 70, la race Aubrac a été protégée de justesse et est aujourd'hui synonyme de **viande de qualité valorisée par plusieurs labels et appellations**. Aussi, ce pâturage traditionnel extensif exercé sur l'Aubrac participe au maintien de la formidable biodiversité du plateau. ■

Contact :
Natura 2000 : 07 87 60 49 31
comcomaubraclozere@live.fr.
La communauté de communes est également un partenaire actif du Parc Naturel Régional de l'Aubrac.

www.otnasbinals.fr

Terre de traditions

L'Aubrac Lozérien a su préserver certaines de ses traditions anciennes autour de l'élevage, la musique, ou la gastronomie.

Pendant des siècles, les habitants de l'Aubrac vivaient au rythme des transhumances : chaque printemps, les troupeaux montaient en estive et la vie s'organisait alors autour des burons, la surveillance des troupeaux, la traite et la fabrication du fromage. A l'automne, le retour des troupeaux symbolisait la fin de l'estive et le travail hivernal au sein des exploitations. Aujourd'hui, le quotidien a changé mais **les rencontres se perpétuent autour de la fête de la transhumance et des foires agricoles,** au son de la cabrette et de l'accordéon.

L'Aubrac Lozérien est reconnu pour ses produits de qualité, mais aussi ses recettes traditionnelles : l'aligot, la truffade, le pounti ou encore la coupétade, autant de plats typiques que l'on peut retrouver sur les tables des restaurants du territoire. ■

Le Thé d'Aubrac : une petite plante aux grandes qualités

Connu depuis toujours sur le plateau de l'Aubrac, le thé d'Aubrac ou Calament à grandes fleurs est une plante qui pousse dans les sous-bois clairs de hêtre à une altitude minimum de 1000 m. De petite taille, le thé d'Aubrac est une plante discrète que le marcheur aura du mal à repérer s'il n'est pas attentif à ses petites fleurs roses qui s'épanouissent à partir du mois de juillet ou à la fragrance qui se développe dès que la plante est frôlée. La plante a toujours été utilisée en infusion par les habitants de l'Aubrac car elle était réputée pour ses propriétés digestives et relaxantes.

Le goût du thé d'Aubrac est puissant mais délicat composé de plusieurs notes qui offrent une grande complexité de saveurs. Aux notes mentholées s'ajoutent des pointes citronnées et un indéfinissable mélange qui séduit tous ceux qui goûtent cette plante.

Un patrimoine naturel au cœur des activités

Cette biodiversité encore préservée attire bon nombre de visiteurs sur l'Aubrac Lozérien, et a initié depuis quelques années **une diversification des activités sur le plateau**. Outre les activités touristiques tournées vers les sports nature comme la randonnée ou la pêche, les richesses écologiques du territoire sont utilisées de différentes manières : la gentiane pour la fabrication des célèbres liqueurs, les narcisses pour la parfumerie ou encore le Thé d'Aubrac. ■

Le PNR

Engagée il y a plus de 10 ans, la démarche de création du Parc Naturel Régional de l'Aubrac aboutit enfin au printemps 2018. Situé au Sud du Massif central, il s'étend sur 3 départements : l'Aveyron, le Cantal et la Lozère.

Site du Parc : https://www.parc-naturel-aubrac.fr/

L'ensemble de ses qualités a eu un effet positif sur un renouveau de la demande et les acteurs du territoire se sont organisés pour proposer du thé d'Aubrac sans compromettre sa présence sur le plateau.

C'est ainsi que depuis 2011, une association de producteurs s'est créée pour mettre en place la culture du thé d'Aubrac sur la base d'un cahier des charges strict. La récolte se fait exclusivement à la main, les tiges sont ensuite effeuillées puis séchées à l'air ambiant. Les producteurs proposent la plante transformée en produits alimentaires pour son goût (sirop, sablés, guimauves…) et en produits cosmétiques pour ses propriétés et son odeur (baume, crème, savon…). Les produits sont transformés par les producteurs et par des partenaires spécialisés (boulanger de Fournels, Lycée agricole de St Flour). Grâce au soutien de la communauté de communes de l'Aubrac Lozérien, les producteurs vous accueillent dans leur boutique spécialisée où sont développés tous les produits à base de thé d'aubrac : du plus traditionnel au plus innovant. ■

ot48260@orange.fr

Sur les pas de...

Vous pourrez traverser l'Aubrac Lozérien grâce à différents circuits de grandes randonnées :
Le GR65, bien sûr, **qui relie la ville du Puy à Saint-Jacques-de-Compostelle**, mais aussi **le GRP Tour des Monts d'Aubrac, Le chemin Urbain V** un nouveau chemin qui vous mènera de Nasbinals à Avignon sur les pas du pape Urbain V ou le **Chemin de Saint-Guilhem** partant d'Aumont-Aubrac vers le village héraultais de Saint-Guilhem-le-Désert.

Des randonnées hors du commun qui empruntent drailles anciennes et pâturages pour traverser nos villages chargés d'histoires, vallées glaciaires et estives.

Les topos guides des Tours des Monts d'Aubrac FF randonnée, Chamina Aubrac, Chamina Entre Aubrac et Gévaudan, St Guilhem-le-Désert FF randonnée, Miam Miam Dodo aux Ed. du Vieux Crayon… Urbain V FF Randonnée.

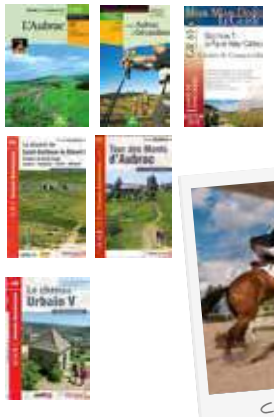

Sur le chemin de Saint-Jacques de Compostelle

Randonnées à l'occasion des Journées du Patrimoine

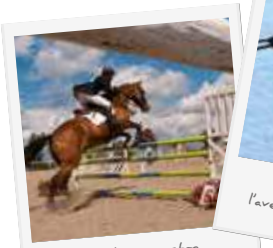

Centre équestre des Monts d'Aubrac

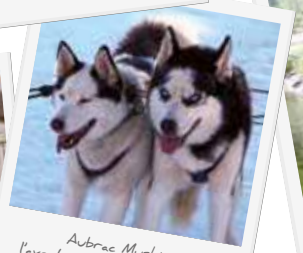

Aubrac Mushing, l'aventure chiens de traineaux

Le plaisir de la pêche

À cheval

La ferme Equestre propose tout au long de l'année, des randonnées équestres, balades à cheval, des leçons d'attelage, poney games (enfants + 5 ans). Elle organise des stages de 2 à 5 jours pour les enfants et les jeunes durant toutes les vacances scolaires : à poney ou à cheval les enfants passent leur journée à la ferme Equestre (leçons d'équitation, balades, participation à la vie de la ferme, repas pris en commun le midi).

L'école d'équitation est labellisée Qualité Tourisme Equestre et Qualité Plus FFE.
Les chevaux sont issus de l'élevage de la ferme équestre : chevaux de selle français et poney fjord.

Ferme équestre des Monts d'Aubrac
Cédrick et Naëlle MOISSET
Rte de Saint-Urcize - 48260 Nasbinals
Tel : 04 66 32 50 65
www.equitation-aubrac-lozere.fr

Possibilité de pensions : au Centre équestre des Monts d'Aubrac et au Centre technique Communal
Contact : Mairie de Nasbinals, 04 66 32 50 17

Calendrier des manifestations à l'Etrier Aubracois Nasbinals : Terrain de CROSS Route de Saint-Urcize à Nasbinals

> 26 avril 2020 : EQUIFUN
> 31 mai 2020 : C.C.E Amateur - Club-poney.
> 4 et 5 juillet 2020 : randonnée Equestre à la découverte du plateau de l'Aubrac
> Du 14 au 16 août 2020 : CCE Amateur- PRO
> 27 septembre 2020 : C.C.E Amateur - Club-poney.

Les cavaliers de Nasbinals participent aux championnats départementaux et régionaux EQUIFUN - C.S.O - C.C.E Amateur - club - poney - JCH.

Des stages sont organisés durant toutes les vacances scolaires avec passage des examens fédéraux du lundi au samedi.

Sports hivernaux

A moins de 3 km du village de Nasbinals, **la station du Fer à Cheval** vous accueille chaque hiver à 1 320 m d'altitude sur des pistes aménagées pour la pratique du ski et des raquettes : pistes de fond, randonnées nordiques, 3 pistes de ski alpin. Une station qui vit tout au long de l'année grâce à ses parcours aménagés (Aventure Aubrac voir p.11).

Sur place, bar et location de matériel vous attendent.

Renseignements :
Station Fer à cheval : 04 66 45 79 21,
OT : 04 66 32 55 73,
Mairie : 04 66 32 50 17
Quad Bike (VTT 4 roues) toutes saisons sur réservation : 06 87 03 81 19

(A proximité chiens de traineaux) Plusieurs formules disponibles. Différents sites de départ sur l'Aubrac. Liaisons possibles avec les autres stations de l'Aubrac.

Contact : Nord Aveyron Mushing
06 86 66 99 47
contact@nordaveyronmushing.com
www.nordaveyronmushing.com

Thermalisme

Au cœur de l'Aubrac en Lozère, et à 14 km de Nasbinals, **La Chaldette** est une station thermale et de remise en forme située sur les rives du Bès, à 1000 mètres d'altitude. La nature de l'eau de La Chaldette est recommandée dans le traitement des problèmes digestifs et métaboliques. Ses vertus décongestionnantes, laxatives et diurétiques procurent confort et bien-être.

Possibilité de composer le programme de son séjour à partir des soins à la carte ou de se laisser tenter par les différents forfaits proposés. De nombreuses activités sont organisées en complément des séjours de remise en forme et des cures thermales.

Contact : La Chaldette
48310 Brion
04 66 31 68 00
www.lachaldette.com

La pêche

La rivière **le Bès est classée en première catégorie** (à l'exception d'une portion de 400 m), et abrite une belle population de truites fario dont quelques beaux spécimens au vairon manié ou à la mouche sèche. Outre les truites, les pêcheurs du Bès apprécient la présence de l'ensemble des espèces de cyprinidés d'eaux vives comme les vairons et les goujons, et de brochets dans les zones les plus calmes.

Un parcours «sans tuer» : sur le Bès, au niveau du Pont de Gournier, technique de pêche mouche fouettée, 900 m de longueur de parcours.

Les quatre lacs de l'Aubrac Lozérien sont classés en première catégorie, où les pêches aux leurres, au vairon manié au fouet, au streamer sont les plus pratiquées.

Le lac de Born fait l'objet d'une gestion particulière, près de 500 kg de truites arc-en-ciel y sont déversés chaque année.

A noter : toutes les truites de nos ruisseaux sont des truites natives, donc sauvages. Aucun empoissonnement n'est effectué depuis l'année 2005. (A l'exception du lac de Born).

Contact de l'association locale de pêche (AAPPMA) :
Christian ALLAIN - 48000 Mende
www.aappmanasbinals.fr

Vente de cartes de pêches :
Superette Astro : 04 66 32 50 52
Bar l'Occitan : 04 66 32 98 35

A proximité :
Etang aménagé de Bonnecombe, Les Salces, sur la route des lacs D52 : 04 66 42 99 70

Balades en Liberté

Le territoire de l'Aubrac Lozérien regorge de sentiers de petites randonnées et de balades que vous pourrez parcourir en toutes saisons, à pied ou en vtt : découvrez les lacs d'origine glaciaire comme le Lac de Souveyrols ou de Saint-Andéol, l'emblématique cascade du Déroc, le chaos granitique de Recoules d'Aubrac ou encore le domaine entourant le Château de la Baume…

Découvrez également des sentiers d'interprétation aménagés sur Nasbinals : autour du Lac des Salhiens (départ parking cascade du Déroc Fédération des Chasseurs Lozériens) et au bois de Valette (départ Station du Fer à Cheval).

A retrouver à l'Office de Tourisme : Livret des boucles de l'Aubrac Lozérien, Prix de vente : 2,50 €

Accompagnateurs moyenne montagne :
> Bureau des accompagnateurs des Monts d'Aubrac : 06 32 69 62 52 (voir p. 56)
> Rando-pain-lozère : 04 66 32 60 08/06 87 32 08 62 (voir p. 56)

Randonnées chiens de traineaux, baptême en kart, trottinettes - VTT
Plusieurs formules disponibles et différents sites de départ sur l'Aubrac.
Contact : Nord Aveyron Mushing (voir p. 8)

Route des lacs

Empruntez la route des lacs (D52) depuis Nasbinals et découvrez le **Lac des Salhiens** puis, **la Cascade du Déroc** qui se précipite à une hauteur de 30 mètres, avant d'atteindre **le lac de Souveyrols**, **le lac de Saint-Andéol** et **le lac de Born**.

Ces lacs glaciaires, sont pour la plupart, entourés d'une ceinture de végétation tourbeuse et tremblante, parfois dangereuse, et qui constitue l'habitat d'une végétation relique de l'ancienne époque glaciaire comme la rare Ligulaire de Sibérie, les plantes carnivores du genre **Drosera**, les **Andromèdes** ou les **Saules nains**. Le Lac de Saint-Andéol, longtemps au cœur de légendes comme celle du village englouti, est aujourd'hui reconnu par les archéologues comme **lieu de culte et de pèlerinage depuis le IIIème siècle après JC.**

Le lac des Salhiens (Nasbinals)

Une Croix de Malte

Recoules d'Aubrac et son chaos granitique

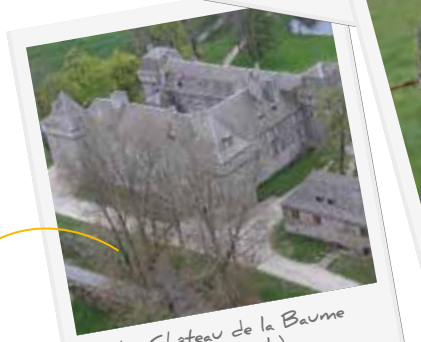

Le Chateau de la Baume (Prinsuéjols)

Parc Aventure Aubrac (Nasbinals)

Château de la Baume

Situé sur la **commune de Prinsuéjols**, à 1200 mètres d'altitude, La Baume est un château privé **classé monument historique** (XVIIème XVIIIème siècles).
Il est **l'un des plus hauts châteaux de France** et est habité toute l'année. La famille de Las Cases entretient et anime depuis un siècle et demi ce monument, participant ainsi activement au rayonnement d'un patrimoine historique et culturel qui lui tient à cœur.

L'objectif est en effet de faire de ce château un lieu vivant et animé dans lequel le visiteur pourra retrouver un héritage accumulé depuis le XVIIème siècle et toujours conservé avec passion.
Tarif 2020 des visites : Adulte 7,5 € - Réduit 7,0 € - Enfant 6,5 €

Renseignements : 04 66 32 51 59
www.chateaudelabaume.org

A découvrir :
Le château autrement et son domaine durant les Journées du Patrimoine qui auront lieu le 19 et 20 septembre 2020.

Personnages célèbres

L'histoire de l'Aubrac Lozérien a été marquée par différents hommes comme le notaire Marc-Antoine Charrier (1755-1793) ou le célèbre rebouteux «Pierrounet» dont le buste vous accueille en entrant dans le village de Nasbinals.

Marc-Antoine Charrier, natif de Nasbinals, fut notaire et député du tiers état pour le Gévaudan. Durant la Révolution Française, il deviendra le chef de «l'armée chrétienne du midi» et livrera bataille contre les républicains avec succès. Accusé d'entente avec l'ennemi, il se cachera et sera jugé à Rodez durant 40 jours puis guillotiné le 17 juillet 1793.
Sa maison, au cœur de Nasbinals, accueille aujourd'hui l'Office de Tourisme intercommunal.

Pierre Brioude dit **«Pierrounet»** (1832-1907), employé de ferme, fut connu pour ses guérisons pour lesquelles les malades venaient parfois de très loin. Convoqué à Montpellier par les grands professeurs de la faculté de médecine, le rebouteux prouva ses talents en immobilisant un agneau par de simples manipulations. Alors qu'aucun médecin présent ne put remettre les membres de cet animal en place, Pierrounet le fit remarcher et put repartir sans amende.

www.otnasbinals.fr

Parc Aventure Aubrac

Au cœur d'une magnifique hêtraie et à seulement 5 min de Nasbinals, la station du Fer à Cheval vous accueille **tout au long de l'année**. L'hiver activités neige skis-luge-raquettes et l'été pour les petits comme pour les grands, le Parc Aventure Aubrac est un parcours acrobatique dans les arbres. (4 parcours dont un dédié aux plus jeunes), une tyrolienne, un fun box, des sentiers d'interprétation, 4 parcours VTT.
Randonnée Quad Bike (VTT 4 roues) sur réservation 06 87 03 81 19.

Contact :
Parc Aventure : 04 66 45 79 21
Mairie 04 66 32 50 17

ot48260@orange.fr

Villages et patrimoine de pays

L'Aubrac est parsemé de villages et de hameaux aux bâtisses traditionnelles en **granit**.

Longtemps sous la domination d'Aubrac, les villages de l'Aubrac Lozérien conservent encore des **traces de la Dômerie de l'Aubrac** et de sa structuration : maisons fortifiées, pierres dressées en limite de territoires, sépultures de chevaliers,...

La légende dit que la Dômerie fut construite suite aux déboires d'Adalard, un noble flamand qui faisait le pèlerinage de Saint-Jacques-de-Compostelle et qui souhaita créer un centre d'accueil pour pèlerins. Cette Via Podensis, qui part du Puy-en-Velay pour rejoindre Saint-Jacques-de Compostelle, est fréquentée chaque année par des milliers de personnes.

Au titre de la Convention internationale pour la protection du patrimoine culturel et naturel, le tronçon Nasbinals - Aubrac - Saint-Chely-d'Aubrac a été **inscrit en 1998 au Patrimoine Mondial de l'UNESCO pour son «cadre naturel et authentique»**.

Les églises, chapelles et nombreuses croix du plateau témoignent également de cette époque. Aussi, la **Croix des Trois Evêques**, la plus emblématique d'entre elles, désigne depuis 1238 le carrefour entre les trois départements du plateau de l'Aubrac : la Lozère, l'Aveyron et le Cantal.

Les églises

Les trois églises de **Grandvals, Recoules d'Aubrac et Prinsuéjols datent du XIIème siècle** : l'église romane de Grandvals, siège d'un ancien prieuré de la Chaise Dieu, l'église prieurale de Recoules d'Aubrac et l'église romane de Prinsuéjols, dont l'original clocher fut reconstruit après la révolution.
L'église Sainte-Marie de Nasbinals a été construite quant à elle au XIème siècle par la Dômerie d'Aubrac, à la même époque que celle de **Malbouzon**, de style roman, dont le chœur a été restauré entre 1947 et 1950 par l'Abbé Antonin Tuffery.

Enfin, à **Marchastel**, l'église actuelle dédiée à Saint-Pierre de style roman a été construite en 1903, remplaçant un bâtiment plus ancien édifié aux alentours du XVIème siècle.

Journées du patrimoine :
> Les 19 et 20 septembre 2020.

L'Aubrac Lozérien

L'Aligot

La recette de **l'Aligot** fut inventée par les **moines de la Dômerie d'Aubrac** pour les pèlerins du chemin de Saint-Jacques-de-Compostelle et fut peu à peu améliorée.

Ce goût si particulier de la tome fraîche produite sur l'Aubrac s'explique bien sûr par **la vache Aubrac** mais aussi et surtout par la **formidable diversité de fleurs** qui tapissent les estives du plateau et **qui constituent notre terroir.**

Chacun a sa recette et son petit secret en plus de la fabrication, en voici une qui régalera vos papilles.

L'Aligot

Charcuterie de pays

Pain traditionnel

Foire aux bestiaux de Nasbinals

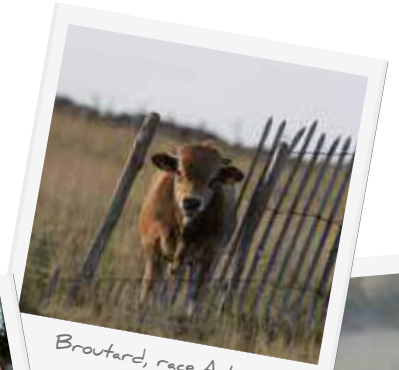

Broutard, race Aubrac

Buron de l'Aubrac

La Recette

Pour 4 personnes :

1 kg de pommes de terre bintje
400 g de tome fraiche
200 g de crème fraiche épaisse
1 ou 2 gousses d'ail
sel, poivre.

Préparation :

Eplucher les pommes de terre et les gousses d'ail.
Couper les pommes de terre en gros morceaux
et les faire cuire avec l'ail 20 minutes dans de l'eau bouillante.
Pendant ce temps, couper la tome fraîche en fines lamelles.
A la fin de la cuisson, retirer l'ail.
Passer les pommes de terre au presse-purée.
Incorporer la crème fraîche en mélangeant
avec une cuillère en bois, rapidement, puis le fromage
en remuant énergiquement afin d'aérer l'aligot qui doit filer
au bout de la spatule en formant un ruban.
On peut, si on le désire,
parfumer encore d'une gousse d'ail écrasée.
Petit conseil du chef :
accompagnez d'un filet de bœuf élevé sur l'Aubrac Lozérien.

A goûter également :
Le Retortillat (ou truffade),
les manouls, le pounti

Charcuterie et fougasse

Le territoire de l'Aubrac lozérien est réputé pour les savoir-faire de ses agriculteurs, comme ceux de ses artisans.

A Nasbinals, arrêtez-vous goûter la charcuterie maintes fois primée de **la Charcuterie Salaison Souchon** (saucisses, farçous, fricandeaux...) ou encore la fougasse de pays, le pain de seigle et les pains de campagne au levain de la **Boulangerie Chassang.**

Le saviez-vous ?

Sur l'Aubrac, charcuterie et fougasse étaient habituellement servies lors des apéritifs festifs (mariages,…).

www.otnasbinals.fr

L'Aubrac, une race

La vache Aubrac est devenue peu à peu un véritable emblème pour le plateau. La rusticité de cette race lui permet de résister aux conditions climatiques parfois rudes de la région, et intéressent aujourd'hui des éleveurs du monde entier.

Après avoir failli disparaître dans les années 70, la race Aubrac a été protégée de justesse. Aujourd'hui synonyme de viande de qualité, elle est valorisée par plusieurs labels et appellations (Fleur d'Aubrac, Bœuf Fermier Aubrac, de Lozère...). L'Aubrac Lozérien a su mettre en valeur cette agriculture de qualité au travers de savoir-faire (restaurateurs, artisans boulangers, artisans bouchers...) et de recettes traditionnelles comme l'Aligot, le Retortillat, les Farçous et bien d'autres.

Evènements agricoles 2020 :

> Jeudi 17 août : Foire dédiée aux filières de qualité (sur le foirail de Nasbinals)

> Samedi 5 septembre : 3ème Comice Agricole et marché de Pays de l'Aubrac Lozérien porté par la communauté de communes des Hautes Terres de l'Aubrac et la mairie de Nasbinals.

> 12 et 13 septembre : Qualiviande à Aumont- Aubrac

> Visite de fermes, vente directe.

Renseignements :
Office de tourisme
04 66 32 55 73

ot48260@orange.fr

Burons

Autrefois semi-enterrés, les **«mazucs»** étaient reconstruits chaque année à la fin de l'hiver et souvent déplacés.

Ils logeaient «bedelié, pástre et cantalés» pendant toute la période d'estive, et accueillaient la fabrication du fromage appelé fourme.

A partir de la fin du XVIIIème siècle, ces constructions prennent la forme que l'on connaît aujourd'hui, **en pierres et couverts de lauzes**, et sont alors appelés **«burons»**.

A la moitié du siècle dernier l'Aubrac comptait plus de 250 burons.

Situé au cœur du plateau de l'Aubrac, la famille Ramon vous invite à découvrir la vie au buron avec traite à la main de vaches Aubrac et fabrication de la fourme.

Au buron de Camejane, c'est le principe du pique-nique, on vous fournit l'Aligot et le fromage, vous apportez le complément du repas et les couverts.

« Aubrac 4 saisons »

« Au cœur du Parc naturel Régional de l'Aubrac, «Aubrac 4 Saisons» est le territoire idéal pour pratiquer les activités de pleine nature toute l'année.

L'hiver, découvrez les 5 sites «neige» du haut plateau (Bonnecombe, Brameloup, Laguiole, Nasbinals et St-Urcize) et appréciez les balades en chiens de traîneaux, en raquettes, en ski de fond et les pistes de ski alpin.

L'été, parcourez le territoire en VTT, à cheval, à pied, mais aussi en trottinette ou vélo électrique.

Aubrac 4 Saisons est LA Station pleine nature familiale qui fait le plaisir des petits comme des grands, des sportifs comme des plus contemplatifs ! »

Itinéraire Aubrac au cœur

Découvrez le plateau de l'Aubrac Lozérien que ce soit pour une étape gastronomique, un séjour ou des activités pleine nature, authenticité et convivialité garanties au cœur d'une nature grandiose sculptée au fil des âges par le volcanisme et l'érosion glaciaire.

Découvrez l'Aubrac à pied, à cheval, à vélo, en raquettes, à ski ou en chien de traineau pour un périple en solo ou en famille, la quasi-totalité des loisirs proposés sur le plateau de l'Aubrac sont des activités de pleine nature à pratiquer au gré des saisons.

Concours des pratiques agroécologiques

Le service Natura 2000 de la Communauté de communes des Hautes-Terres de l'Aubrac, l'association COPAGE et le Parc Naturel de l'Aubrac ont organisé depuis maintenant 3 ans le Concours des pratiques agroécologiques. Les trois critères analysés par le jury sur les prairies visitées sont leur richesse floristique, leur capacité à accueillir la faune sauvage et leur potentiel agronomique, choix rendu parfois difficile devant la qualité des prairies Aubracoises. Cette qualité a d'ailleurs été reconnue lors du Salon de l'Agriculture 2018 à Loïc Rossignol, agriculteur nasbinalais, vainqueur du concours local, qui a remporté le deuxième prix du concours national dans la catégorie «Fauche–Montagne». Rendez-vous cet été pour l'édition 2020 du Concours des pratiques agroécologiques dont la beauté ne manquera pas de ravir les marcheurs et qui récompensera les agriculteurs compétiteurs de leur soins et de leur savoir-faire. Le service Natura 2000, propose également des sorties «Nature» tout au long de l'année.

Pour plus d'informations : www.natura2000-aubrac.fr

© A-Colin

© C.Geourjon

© C-Kerner

www.otnasbinals.fr

PHOT'Aubrac 2020

« Terre mère »
du 17 au 20 septembre

Expos-projections-randos

Phot'Aubrac est devenu le festival à ne pas rater de l'Aubrac lozérien, il est principalement dédié aux amateurs de photographies comme aux passionnés de notre territoire. Ce festival est mené par des photographes professionnels, qui partageront leur passion avec le public, au travers d'expositions et soirées de projections durant 4 jours.

www.photaubrac.com

Dimanche 8 mars
Les Traces Randonnée gourmande, 3 boucles au choix de 12 à 20 km. Boucle de 20 km au départ de **Laguiole** ; boucle de 18 km au départ de **Brameloup** et boucle de 12 km au départ de **Nasbinals.**

Du 21 au 24 mai
Transhumances sur l'Aubrac
Aubrac - du 21 au 24 mai
Nasbinals - 23 mai
St Geniez d'Olt - du 22 au 23 mai
St Chély d'Aubrac - 23 mai
Col de Bonnecombe - 24 mai

Samedi 20 et dimanche 21 juin
Marchés de pays

Dimanche 21 juin
Trail en Aubrac Au départ de **Nasbinals**. Une épreuve sportive et compétitive.

Dimanche 28 juin
Fête de la Montagne Animations sportives et ludiques à la découverte du plateau de l'Aubrac, Station de Bonnecombe (17 kms de Nasbinals).

Dimanche 2 août
Fête votive et vide grenier

ot48260@orange.fr

Vendredi 14 août
Brocante **à Fournels**

Dimanche 16 août
Foire à la brocante et bourse aux cartes postales à **Aumont Aubrac.**

Samedi 5 septembre
Fête de l'Aubrac

Du 2 au 4 octobre
Slow'Brac
(plus les vendredis du bien être entre le 17 juillet et 11 septembre)

En décembre
Marché de Noël.
Repas du téléthon.
Belote. Quine.
Avant première de réveillon.
Sorties VTT...
Plus des animations en fin d'année.

Pour plus de renseignements :
consultez le Bureau du Tourisme : 04 66 32 55 73

01 Les Sentiers de l'Aubrac

Village
48260 NASBINALS
Tél. : 04 66 32 56 90
aubrac.sentiers@yahoo.fr
www.aubrac-sentiers.com

Cuisine familiale.
Différentes formules de banquets, réunions de famille, groupes.
Spécialités : grillade de bœuf, aligot de l'Aubrac, gâteau à la châtaigne.
Ouvert toute l'année.

Mai à fin sept. *Mai à fin sept.*

Carte - Repas Pélerin

Menu	de 16,50 à 32 €
Menu enfant	9,50 €

02 La Route d'Argent

Village
48260 NASBINALS
Tél. : 04 66 32 50 03
contact@bastide-nasbinals.com
www.bastide-nasbinals.com

Restaurant situé au centre du village.
Cuisine du terroir.
Spécialités : saucisse/aligot, bœuf de l'Aubrac, ris d'agneau de Lozère, tripoux, Bourriol.
Panier pique-nique.
Repas de groupes, mariages, séminaires.
Capacité : 200 couverts
Ouvert toute l'année 7j./7.

Carte

Menu	de 22 à 36 €

03 L'Occitan

Place de la Mairie
48260 Nasbinals
Tél. 04 66 32 98 35
06 16 04 17 66

Brasserie, bar, tabac, presse, FDJ, cartes pêche.
Restauration rapide : burgers bœuf Aubrac maison, paninis & wraps, salades, charcuteries et fromages, petits déjeuners.
Capacité : 20 couverts
Repos hebdomadaire le lundi.
Ouvert 7/7 en août.

Menu	NC

04 Auberge des Gentianes

Finieyrols 48100 PRINSUÉJOLS
Tél. 04 66 32 52 77
06 73 02 70 15
auberge.gentianes@orange.fr
www.gite-aubrac-gentianes.fr

A la croisée du chemin de St Jacques de Compostelle, du chemin de St Guilhem-le-Désert et du Tour des Monts d'Aubrac, l'Auberge des Gentianes offre aux randonneurs, pèlerins, vacanciers, gens de passage… une halte paisible et chaleureuse, ainsi qu'une bonne table, au cœur de l'Aubrac, en Lozère. Située, sur le GR 65, cette grande bâtisse dispose de 5 chambres d'hôtes et d'1 gîte d'étape et peut accueillir au total jusqu'à 40 personnes. L'Auberge des Gentianes propose de goûter aux spécialités culinaires locales comme l'aligot et la truffade, et bien d'autres produits régionaux. L'Auberge des Gentianes constitue l'étape idéale pour se ressourcer et découvrir les splendides paysages de l'Aubrac.
Capacité : 40 couverts
Restauration possible sur réservation le midi toute l'année, et le soir de19 h à 21 h de mars à novembre.

7 € *5 pers. maxi*

Carte

Menu du jour	14 €
Menu enfant	NC
Formule du jour	NC

05 Le Buron du Ché

FRANCE PASSION

48260 NASBINALS
Tél. : 04 66 32 55 72
Fax : 04 66 32 55 72
bessierearlette@orange.fr
www.buronduche.com
application I-phone

A 3 km de Nasbinals, ancien buron restauré et salle avec vue panoramique dominant la vallée du Bès.
Classé "Maître Restaurateur".
Cuisine traditionnelle et raffinée préparée uniquement avec des produits du terroir de qualité.
Accueil "France Passion" : stationnement adapté pour les camping-caristes avec vue sur la vallée du Bès et les Monts du cantal.
Capacité : 120 couverts
Groupes : sur réservation.
Fermeture annuelle : 15 novembre - 1er mars

Carte

Menu	NC
Menu enfant	NC
Formule du jour	NC

Crédit photo : Jean-Pierre Olmi

06 Le Buron du Bès

Pont de Gournier
48260 RECOULES-D'AUBRAC
Tél. : 04 66 32 41 75

Restaurant en plein cœur de l'Aubrac, au bord du Bès, où vous pourrez déguster d'authentiques plats préparés dans la tradition par Martine et Bernard Bessière.
Spécialités, faites maison avec des produits frais : assiette de charcuterie, pounti, grillades, viande de bœuf Aubrac, aligot, truffade, coupétade, tarte maison.
Menus tradition. Menus enfants.
Capacité : 50 couverts
Ouvert du 4 avril au 11 novembre
Le midi et en soirée du vendredi au lundi sur réservation.
Fermé le mercredi sauf réservation groupe.
Se renseigner pour l'ouverture du jeudi. En avril et octobre ouvert le week-end.

Menu	NC
Menu enfant	NC

07 Le Relais de l'Aubrac**

Logis

Pont de Gournier
48260 RECOULES-D'AUBRAC
Tél. : 04 66 32 52 06
Fax : 04 66 32 56 58
relais-aubrac@orange.fr
www.relais-aubrac.com

Trophée meilleur Aligot de Lozère 2004 et 2008.
Restaurant de caractère dans une ambiance chaleureuse, pour séjour de détente et pauses gourmandes.
Spécialités : saucisse aux champignons, gigot d'agneau, tête de veau, desserts maison.
Accueil groupes.
Ouvert de mi-mars à mi-novembre.
Fermé dimanche soir et lundi midi et soir sauf week-end fériés.

Carte

Menu	de 22 à 40 €
Menu enfant	10 €

Vache Race Aubrac

08 Le Val du Bès

Le Val de Bès - Le Bourg
48260 GRANDVALS
Tél. : 04 66 94 04 87
06 09 92 40 55
http://grandvals.free.fr

Situé entre le Pont de Gournier et la Chaldette à moins de 10 km de Nasbinals, le bar restaurant du Val du Bès vous accueille tous les jours sauf le lundi. En semaine menu ouvrier le midi à 14 € (vin et café compris)
Capacité : 25 couverts
Fermé le lundi.

Menu	de 14 à 25 €

09 Le Buron de Born

Route des Lacs D52
48260 MARCHASTEL
Tél. : 04 66 32 52 20
www.bastide-nasbinals.com

Ancien Buron à 10 km de Nasbinals, au bord du lac de Born, étape des plus typiques d'Aubrac. Spécialités : charcuterie de pays, aligot, rétortillat, saucisse grillée, pièce de bœuf.
Capacité : 65 couverts
Ouvert de mai à octobre.
A ne pas manquer :
Fête de la Saint Jean en juin.
Fêtes du buron le 14 juillet et le 15 août.
Vue sur le lac de Born

Carte

Menu	de 23 à 28,50 €
Menu enfant	9,50 €

10 Auberge de la Tourre

Village
48260 MARCHASTEL
Tél. : 04 66 45 68 73

Au cœur du village de Marchastel, Magali et Alexandre vous accueillent dans le cadre chaleureux d'un ancien corps de ferme, et vous proposent une cuisine composée de saveurs locales et de leurs produits maison. Leurs spécialités sont Les Fondues de l'Aubrac (à la viande ou aux fromages d'Aubrac). Vous trouverez également café, boissons, glaces issues de l'artisanat local, des pâtisseries maison, ainsi qu'une sélection de vins locaux et du Languedoc Roussillon, que vous pourrez déguster sur place et, ou enrichir votre cave car une partie des produits proposés au restaurant sont disponibles à la vente à emporter. Ouvert du vendredi au mardi, midi et soir (sauf s'il n'y a pas eu de réservation avant 13h30 le jour même).
Capacité 20 couverts
Fermeture annuelle décembre et janvier.
Réservation obligatoire et uniquement par téléphone.
Groupe de 10 à 30 pers.

Carte

Menu	de 24 à 32 €
Menu enfant	12 €

11 Buron de Cap Combattut

Route des lacs
48260 MARCHASTEL
Tél. : 06 74 81 89 19
maite@buron-aubrac.fr
www.buron-aubrac.fr

A 10 mn de Nasbinals, prenez la D52 et faites 5 km après la cascade du Déroc pour faire une pause gourmande dans ce buron cosy en plein cœur du plateau de l'Aubrac. Maïté vous fera découvrir son établissement où les produits du terroir et les plats mijotés sont cuisinés au fil des saisons. Viande de bœuf et de veau Aubrac élevés sur la ferme familiale, aligot traditionnel et dessert maison tenteront de vous séduire. Terrasse extérieure avec vue imprenable sur les montagnes de l'Aubrac. Repas de groupes et privatisation possible aussi en hors saison sur réservation.
Capacité jusqu'à 39 couverts
Ouvert tous les midis de début avril jusqu'au 11 novembre, en dehors de cette période merci de nous contacter au préalable.

Carte

Menu	de 15 à 27 €
Menu enfant	10 €

12 Chez Annie

Malbouzon
48270 PRINSUEJOLS-MALBOUZON
Tél. 04 66 32 55 40
06 49 58 91 53
a.fontaine53@laposte.net

Au cœur du plateau de l'Aubrac, à Malbouzon, un petit village situé au carrfour de Nasbinals, Prinsuéjols, Aumont-Aubrac et Brion/La Chaldette, Annie et toute son équipe vous attendent. Venez découvrir une cuisine traditionnelle autant que généreuse. Les spécialités régionales ne manquent pas : Aligot, Truffade, notre Truffade revisitée, viande d'Aubrac … Alors touristes et randonneurs, à vos fourchettes !
Capacité : 35 couverts
Carte

Menu	de 18 à 25 €
Menu enfant	8 €

13 Le Relais de Prinsuéjols

Prinsuéjols
48270 PRINSUÉJOLS-MALBOUZON
Tél. : 04 66 32 52 94
relaisdeprinsuejols@sfr.fr
www.relais-de-prinsuejols.com

Restaurant de village au cadre rustique et convivial, où se côtoie une cuisine à l'ancienne. Panier pique-nique. Repas de famille, affaires, banquets, réceptions. Groupes sur réservation. Hébergement en gîte ou chambre.
Capacité : 100 couverts
Ouvert toute l'année 7j/7.

Soirée étape randonneur avec nuitée	de 41 à 45 €

14 Buron de Camejane HORS CANTON

RD 2019
(route de St Geniez d'Olt) Aubrac
12470 ST CHÉLY D'AUBRAC
Tél. : 05 65 48 01 41
Coordonnées GPS :
Lat. : 44.606.14 - Long. : 3.01.914

Au cœur du plateau de l'Aubrac, venez découvrir le charme et l'authenticité de notre Buron. Dégustez notre Aligot traditionnel aux pommes de terre, tourné devant vous et cuit au feu de bois. Complétez vous même le repas avec la vente de charcuterie, viande à griller, vins et fromage sur place.
Barbecues à disposition pour vos grillades !

Aligot fromage / Adultes	12,50 €
Aligot Fromage / Enfants	8 €

01 Hôtel de France

Village
48260 NASBINALS
Tél. : 04 66 32 50 19
Fax : 04 66 32 55 42
hotel-deroc-rey@orange.fr
www.hotel-gite-rey-nasbinals.fr

Hôtel familial très calme au cœur du village, 5 chambres avec sanitaires. Ouvert toute l'année.

La chambre	de 25 à 50 €
Petit-déj.	6 €

02 Le Bastide***

Route de Marvejols
48260 NASBINALS
Tél. : 04 66 32 50 03
contact@bastide-nasbinals.com
www.bastide-nasbinals.com

Hôtel à 800 m du centre du village, en pleine campagne, 16 chambres spacieuses, équipées salle de bain ou salle de douche. Ouvert toute l'année 7j/7 Panier repas froid sur demande 9€

La chambre	de 30 à 83 €
Petit-déj.	9,50 €

03 La Route d'Argent**

Village - 48260 NASBINALS
Tél. : 04 66 32 50 03
contact@bastide-nasbinals.com
www.bastide-nasbinals.com

Hôtel au cœur du village, berceau de la Maison Bastide, 12 chambres, chambres équipées salle de bain ou salle de douche. Ouvert toute l'année. Soirée étape à partir de 50€/pers. Panier repas froid sur demande 9€

La chambre	de 30 à 70 €
Petit-déj.	9,50 €

04 La Randonnée***

Route de la Rosée du Matin
48260 NASBINALS
Tél. : 04 66 32 50 03
contact@bastide-nasbinals.com
www.bastide-nasbinals.com

Hôtel à 500 m du centre du village, architecture propre à notre région, 18 chambres, équipées salle de bain/douche. Ouvert toute l'année. Panier repas froid sur demande 9€

La chambre	de 30 à 83 €
Petit-déj.	9,50 €

05 La Maison de Rosalie**

Montgros
48260 NASBINALS
Tél. : 04 66 32 55 14
maisonderosalie@orange.fr
www.lamaisonderosalie.com

Hôtel-Restaurant au centre du village de Montgros, ancienne ferme restaurée, 9 chambres de style campagnard. Tarif groupe en basse saison sur demande. Ouvert d'avril à fin octobre 7j/7, en hiver, aux vacances scolaires. Changement de propriétaire depuis le 01/10/2015

Sup. 5 €

La chambre	de 48 à 58 €
1/2 pension	de 55 à 70 €
Petit-déj.	8 € (compris dans la 1/2 pension)
Panier pique-nique	8,50 €

1/2 pension	BS	HS
1 pers.	70 €	69 €

06 Les Genêts d'Or

48260 RECOULES-D'AUBRAC
Tél. : 04 66 32 52 13
06 76 93 98 49

Hôtel - Restaurant situé au cœur de l'Aubrac, et à 15 mn du centre thermal La Chaldette, dans un espace naturel et calme, esprit familial et de terroir, 5 chambres toutes équipées. Possibilité de pique-nique et navette pour les marcheurs.

La chambre	49 €
Repas	15 €
Petit-déj.	7 €
1/2 pension 2 pers.	93 €

07 Le Relais de l'Aubrac**

Pont de Gournier
48260 RECOULES-D'AUBRAC
Tél. : 04 66 32 52 06
Fax : 04 66 32 56 58
relais-aubrac@orange.fr
www.relais-aubrac.com

Hôtel entre ciel et nature, idéal pour des séjours de détente et de pause gourmande, 25 chambres. Possibilité de pique-nique. Tarif groupe sur demande. Ouvert de mi-mars à mi-novembre.

La chambre	De 62 à 78 €
1/2 pension/ pers en chambre partagée	De 62 à 73 €
Soirée étape/pers en chambre partagée	De 65 à 75 €
Sup. single	De 17 à 19 €
Petit déj.	10 €

01 La Borie de l'Aubrac

Lieu dit «La Grange des Enfants»
48260 NASBINALS
Tél. : 04 66 45 76 97
contact@borie-aubrac.com
www.borie-aubrac.com

Ferme centenaire isolée en pleine nature et rénovée dans un style contemporain, la Borie de l'Aubrac offre à ses hôtes un parfait dépaysement sur les hauts plateaux, avec ses 5 chambres de grand confort. Située sur le chemin de Saint-Jacques de Compostelle et à deux pas de la Cascade du Déroc.
Capacité : 15 pers.
Ouvert toute l'année

sup. 10 € — sauf. Am.Express — 10 € pers.

La chambre 2 pers. + petit déj.	de 100 à 140 €
Table d'hôtes + boissons	35 €

02 Château de Marchastel

Château de Marchastel
Mme Odile MALHERBE
48260 MARCHASTEL
Tél. : 04 66 32 59 50
06 74 46 08 18
malherbe@aubrac2000.com
www.aubrac2000.com

2 chambres d'hôtes tout confort dans le château de Marchastel Chambre «granit» de 40 m² avec salon Chambre «basalte» de 25 m² avec baignoire balnéo Vue sur l'Aubrac. A 2 km du chemin de Saint-Jacques. Tarif dégressif pour plusieurs nuits.
Internet, accès piscine intérieure 30°, sauna, prêt VTT
Ouvert toute l'année

La chambre 2 pers. + petit déj.	de 76 à 86 €

Tarif dégressif dès la 2ème nuit

03 Les Puechs de l'Aubrac

Le village - 48260 MARCHASTEL
Tél. : 04 34 25 93 14
06 80 26 09 95
belleflame@orange.fr

Chambre d'hôtes pour une étape ou un séjour dans une ancienne grange rénovée dans le style du pays. Sanitaires privatifs dans chaque chambre. 4 chambres. Salle de détente/lecture à l'étage et une télévision dans chaque chambre du 1er étage ainsi que la salle commune.
Pas de repas du soir et paniers repas sur demande anticipée.
Ouvert de Pâques à la toussaint.
Possibilité de location pendant les vacances de Noël et Février sur réservation anticipée.
2 nuits minimum en juillet/août et septembre.

2 — sur demande

La chambre 2 pers. + petit déj.	de 71 à 81 €
Personne suppl.	21 €

04 Les Gentianes

Finieyrols
48100 PRINSUÉJOLS
Tél. : 04 66 32 52 77
06 73 02 70 15
auberge.gentianes@orange.fr
www.gite-aubrac-gentianes.fr

Situé en bordure du GR 65 des tours des Monts d'Aubrac et du chemin de St Guilhem le Désert, à l'intersection de la D 73 entre Malbouzon et Prinsuéjols.
Panier pique-nique 7 €. Lave linge + sèche linge avec participation enclos ânes + chevaux.
Ouvert de mars à novembre.
*5 chambres - **Capacité : 15 pers.***
Possibilité d'hébergement sur plusieurs jours. Restauration possible sur réservation le midi - toute l'année et le soir de mars à novembre (19h-21h)

1/2 pension	43 €
Petit déj.	6 €

www.otnasbinals.fr

05 Le Prat de Madame

La Baume
48100 PRINSUÉJOLS
Tél : 06 23 36 10 97
mpdebeauregard@gmail.com
www.domainedelabaume.fr

Situées dans un des bâtiments de ferme du château de La Baume, ces chambres aménagées dans un style contemporain respectueux de l'habitat traditionnel dans lequel elles s'inscrivent, bénéficient d'un environnement calme et totalement préservé. Les hôtes ont à leur disposition un grand salon, salle à manger avec coin cuisine. Tous les produits proposés pour le petit déjeuner sont strictement locaux et les confitures sont faites maison.
2 chambres : l'une avec 1 lit en 160 et l'autre avec 1 lit en 160 et une mezzanine aménagée avec 2 lits en 90.
Ouvert d'avril à octobre.
Capacité : 6 personnes

Tarifs petit déjeuner compris

Forfait chambres d'hôtes/pers.	40 €
Forfait « randonneurs » avec drap housse et taie d'oreiller sans linge de toilette ni lit fait/ pers	25 €
Repas du soir/pers	16 €
Pique nique pour le lendemain/ pers	8 €

ot48260@orange.fr

Buron sur l'Aubrac

06 La Rose de l'Aubrac

M. MONDOU Jacques
Finieyrols
48100 PRINSUÉJOLS
Tél. : 04 66 45 78 55
06 08 31 55 61
larosedelaubrac@orange.fr
la rose de l'aubrac.wix

Ancienne grange rénovée sur le chemin de St-Jacques, face à la maison natale de Louis Dalle (missionnaire dans les Andes Péruviennes, Evêque le plus haut du monde). Située entre Aumont et Nasbinals, en plein cœur de l'Aubrac. Chambres d'hôtes Petite restauration pèlerins en journée. Uniquement en saison. Spécialités locales
3 chambres +
1 chambre familiale (7 pers.)
Capacité : 14 pers.
1 lit 2 places et 1 lit 1 place dans chaque chambre.
Draps et serviettes fournis.
Ouvert toute l'année

1 et 2 pers.	65 €
3 pers.	90 €
Ch. familiale / pers.	25 €
1/2 pension 1 pers.	68 €
1/2 pension 2 pers.	96 €
1/2 pension 3 pers.	144 €
1/2 Pension Ch. Familiale / pers.	40 €

07 Aurelle

Montgros
48260 NASBINALS
Tél. : 06 32 82 44 96
jurot.p@gmail.com

Situé au cœur de l'Aubrac et sur le passage du chemin de St Jacques de Compostelle. Maison de village entièrement restaurée à trois kilomètres de Nasbinals. A proximité de la cascade du Déroc et de la rivière « Le Bès ». Deux chambres situées à l'étage avec douche et WC privatif un lit de 160, TV, Internet, sèche cheveux, dressing. L'ensemble du rez-de-chaussée est commun. Hébergement non fumeurs;
Capacité : 4 pers.
Ouvert d'avril à fin septembre.

Nuitée (petit déj inclus)	69 €

01 La Borie de l'Aubrac

Lieu dit «La Grange des Enfants»
48260 NASBINALS
Tél. : 04 66 45 76 97
contact@borie-aubrac.com
www.borie-aubrac.com

Ferme centenaire isolée en pleine nature et rénovée dans un style contemporain, la Borie de l'Aubrac offre à ses hôtes un parfait dépaysement sur les hauts plateaux, avec ses 5 chambres de grand confort. Située sur le chemin de Saint-Jacques de Compostelle et à deux pas de la Cascade du Déroc.
5 chambres avec mini-bar composées chacune d'1 lit 180x200 et d'1 lit 90x200.
Capacité : 15 pers.
Ouvert toute l'année

sup. 10 € *sauf. Am. Express* *10 € pers.*

La chambre 2 pers. + petit dej.	de 100 à 140 €
Table d'hôtes + boissons	35 €

02 L'Ô d'ici

Rue Couderc
48260 NASBINALS
Tél. : 04 66 32 92 69
lodici375@gmail.com
www.lodici-aubrac.com

Ancienne grange entièrement rénovée au cœur du village, abritant 4 chambres familiales, l'esprit des lieux invite les hôtes à la détente et au bien-être.
Ici tout coule de source, venez découvrir l'Aubrac et toute son authenticité.
Capacité 20 pers.
Ouvert toute l'année.

-10 % à partir de la 3ème nuit du 1er septembre au 1er juillet.

Espace St Jacques au gîte l'Ô d'ici : réflexologie plantaire et soins énergétiques.
Sur RDV 06 80 28 51 12

Chambre double	78 €
Chambre familiale (2 pers.)	68 €
Nuitée gîte	30 €
Petit déj.	9 €

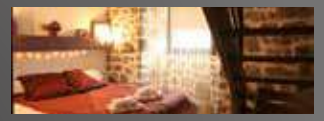

03 Château de Marchastel

Château de Marchastel
Mme Odile MALHERBE
48260 MARCHASTEL
Tél. : 04 66 32 59 50
06 74 46 08 18
malherbe@aubrac2000.com
www.aubrac2000.com

2 chambres d'hôtes tout confort dans le château de Marchastel
Chambre «granit» de 40 m² avec salon, Chambre «basalte» de 25 m² avec baignoire balnéo
Vue sur l'Aubrac. A 2 km du chemin de Saint-Jacques.
Tarif dégressif pour plusieurs nuits.
Internet, accès piscine intérieure 30°, sauna, prêt VTT
Ouvert toute l'année

La chambre 2 pers. + petit dej.	de 76 à 86 €

Tarif dégressif dès la seconde nuit

04 Les chalets de la Rule ***

Le Ché
48260 NASBINALS
Tél. : 06 71 47 79 35
leschaletsdelarule@orange.fr
www.leschaletsdelarule.fr
application I-phone

Situés en pleine montagne dans un espace de tranquillité à 3 km de Nasbinals, 2 chalets tout confort. Espace Internet à la demande, coin cuisine (lave vaisselle, four).
Location à la semaine, WE, Forfaits 3 ou 4 nuits.

Hors saison du 15/10 au 15/12 hors pont et férié (location à la nuit).
Capacité par chalet : 2 à 5 pers (3 lits 1 place, 1 lit 2 places)
Capacité 2 chalets : 10 pers
(6 lits 1 place, 2 lits 2 places)
Ouvert toute l'année

à la demande *Supp. 5€*

	BS	HS
Week end	190 €	290 €
Semaine	560 €	650 €
Forfait 3 nuits	270 €	290 €
Forfait 4 nuits	340 €	380 €
Location linge de maison/pers.	10 €	

05 Buron de Cap Combattut

Route des lacs
48260 MARCHASTEL
Tél. : 06 74 81 89 19
maite@buron-aubrac.fr

Gîte de montagne et chambres de caractère à 7 km du village de Nasbinals sur la D52 bénéficiant d'une vue panoramique sur le lac de St Andéol, la cascade du Déroc et les montagnes d'Aubrac. Au coeur du plateau, cet ancien buron reconstruit avec authenticité vous offrira un refuge chaleureux. A proximité des Tours des Monts d'Aubrac, venez vous rapprocher de l'essentiel en savourant le confort et la beauté d'un lieu dépaysant et singulier.
1 gîte de 3 couchages
1 chambre double avec terrasse de plain pied. 1 ch. 3 pers
Literie haut de gamme en 180x200
Linge de maison fourni
Capacité totale : 6 pers
Ouvert toute l'année
Location à la nuitée, tarif à la semaine
Cave à vins, Salon de Thé, Boutique, Vente directe de viande Aubrac. Plateau repas du soir

La nuitée à partir de	79 €
Petit déjeuner	8 €
La semaine à partir de	490 €
Repas du soir	15 €

06 Gîte du Château de la Baume ***

La Baume
48100 PRINSUÉJOLS
Tél. : 06 87 53 22 99
vdelascases@gmail.com
chateaudelabaume.org

Dans le cadre unique du château de la Baume notre gîte 3 épis permet de découvrir l'Aubrac, la Margeride et le patrimoine du Gévaudan. 3 chambres spacieuses disposant chacune d'une salle de bain et de toilette occupent le 1er étage. Au rez de chaussée une grande pièce à vivre. Le bâtiment est inscrit à l'inventaire des Monuments Historiques. Un jardin permet de prendre ses repas en disposant d'une vue unique sur le château.
Ouvert toute l'année.

	BS	MS	HS
La semaine	350 €	550 €	850 €
Week-end 2 nuits	150 €		250 €

07 Le Prat de Madame

La Baume
48100 PRINSUÉJOLS
Tél : 06 23 36 10 97
mpdebeauregard@gmail.com
www.domainedelabaume.fr

Situées dans un des bâtiments de ferme du château de La Baume, ces chambres aménagées dans un style contemporain respectueux de l'habitat traditionnel dans lequel elles s'inscrivent, bénéficient d'un environnement calme et totalement préservé. Les hôtes ont à leur disposition un grand salon, salle à manger avec coin cuisine. Tous les produits proposés pour le petit déjeuner sont strictement locaux et les confitures sont faites maison.
2 chambres : l'une avec 1 lit en 160 et l'autre avec 1 lit en 160 et une mezzanine aménagée avec 2 lits en 90.
Ouvert d'avril à octobre.
Capacité : 6 personnes

Tarifs petit déjeuner compris

Forfait chambres d'hôtes/pers.	40 €
Forfait « randonneurs » avec drap housse et taie d'oreiller sans linge de toilette ni lit fait/ pers	25 €
Repas du soir/pers	16 €
Pique nique pour le lendemain/ pers	8 €

01 Aire de SERVICES

48260 GRANDVALS
Tél. : 06 64 89 66 60

Eau, électricité, vidange. Jetons en vente au restaurant « Le Val du Bès » (au centre du bourg) 4 €

02 Camping municipal de Nasbinals **

Route de Saint-Urcize
48260 NASBINALS
Tel : 04 66 32 51 87
04 66 32 50 17 (mairie)
www.nasbinals.fr
camping.nasbinals@orange.fr

*Le camping de Nasbinals ** vous permettra de découvrir l'Aubrac et sa pleine nature, ses grands espaces. Dans le village, de multiples activités : randonnées pédestres, équestres, VTT, pêche, vous feront apprécier cette haute terre de Lozère.*

Activités sur place :
Equitation (centre équestre),
Location de vélos,
Station ski, Parc acrobatique,
Randonnées,
Remise en forme.
Ouvert du 1er mai au 30 sept.

Emplacements
- *Nb d'emplacements tourisme : 74*
- *Ombrage : non*
- *Semi-ombrage : oui*
- *Caravaneige : non*

Emplacement 1 pers.	5,50 €
Emplacement 2 pers.	8,50 €
Emplacement 3 pers.	3,50 € /pers. suppl
Enfant -10 ans	2,50 €
Tente supplémentaire	2,50 €
Branchement électrique	3,50 €
Roulotte 1 pers la nuit	20 €
Roulotte 2 pers la nuit	30 €
Roulotte 3 ou 4 pers la nuit	40 €
Forfait emplacement camping car 1 ou 2 pers.	10 €

03 Camping de Saint-Urcize *** HORS CANTON
Domaine de l'Ours ***

Les Ourtals - Route des pistes
15110 ST URCIZE
Contact : M. Vincent Lissonde
Tél. : 04 71 20 27 99
contact@campingaubrac.fr
www.campingaubrac.fr

Lodges - Bien être - Camping
Voir p. 49

www.otnasbinals.fr

01 L'Ô d'ici

Rue Couderc
48260 NASBINALS
Tél. : 04 66 32 92 69
lodici375@gmail.com
www.lodici-aubrac.com

Ancienne grange entièrement rénovée au cœur du village, abritant 4 chambres familiales, l'esprit des lieux invite les hôtes à la détente et au bien-être. Ici tout coule de source, venez découvrir l'Aubrac et toute son authenticité.
Ouvert toute l'année.
10 % à partir de la 3ème nuit du 1er septembre au 1er juillet.
Capacité : 20 pers.
Espace St Jacques au gîte l'Ô d'ici : réflexologie plantaire et soins énergétiques.
Sur RDV 06 80 28 51 12

Chambre double	78 €
Ch. familiale (2 pers.) enfant (suppl. 15 €)	68 €
Nuitée pélerin	30 €
Petit-Déjeuner	9 €

02 Buron de Cap Combattut

Route des lacs
48260 MARCHASTEL
Tél. 06 74 81 89 19
maite.tichet@hotmail.fr

Gîte de montagne et chambres de caractère à 7 km du village de Nasbinals sur la D52 bénéficiant d'une vue panoramique sur le lac de St Andéol, la cascade du Déroc et les montagnes d'Aubrac. Au coeur du plateau, cet ancien buron reconstruit avec authenticité vous offrira un refuge chaleureux. A proximité des Tours des Monts d'Aubrac, venez vous rapprocher de l'essentiel en savourant le confort et la beauté d'un lieu dépaysant et singulier.
1 gîte de 3 couchages
1 chambre double avec terrasse de plain pied. 1 ch. 3 pers
Literie haut de gamme en 180x200
Linge de maison fourni
Capacité totale : 6 pers.
Ouvert toute l'année.
Location à la nuitée, tarif à la semaine
Cave à vins, Salon de Thé, Boutique, Vente directe de viande Aubrac.

La nuitée à partir de	79 €
Petit déjeuner	8 €
La semaine à partir de	490 €
Repas du soir	15 €

03 Chez Annie

Malbouzon
48270 PRINSUEJOLS-MALBOUZON
Tél. 04 66 32 55 40
06 49 58 91 53
a.fontaine53@laposte.net

Situé au cœur du plateau de l'Aubrac, venez prendre un petit air de bout du monde ! Durant votre séjour, plusieurs plaisirs s'offrent à vous. Visitez le château de la Baume surnommé le « petit Versailles du Gévaudan » (2 km). Randonneurs et pèlerins, à vos chaussures! Le chemin de Saint-Jacques de Compostelle se situe à 1,5 km de notre établissement. Pour se détendre après une journée de balade et de découverte, direction le Centre Thermal de La Chaldette (10 km). Pour le plaisir des yeux, un petit arrêt à la Cascade du Déroc (à 9 km) ou au lac du moulinet (12 km). Et bien sûr, toutes ces activités ouvrent l'appétit ! Annie et son équipe vous proposeront de nombreuses spécialités culinaires du pays (truffades, aligot, viande Aubrac).
4 chambres (1 chambre avec 4 lits 1 pl - 2 chambres 2 lits 1 pl - 1 chambre 2 lits 2 pl). Espace détente, bar. Les repas sont pris au restaurant. Serviettes en sup.
Capacité : 12 pers.
Ouvert toute l'année

La nuitée	18 €
½ pension (repas)	15 €
Petit-Déjeuner	6 €

ot48260@orange.fr

04 Mairie Nasbinals

Rue Principale
48260 NASBINALS
Tél. : 04 66 32 50 17
04 66 32 59 47
mairiedenasbinals@orange.fr

Gîte situé au centre du village, équipé du chauffage central. 19 places réparties en 4 ch. de 3, 4, 4 et 8 lits de 1 place. Coin cuisine et salle de convivialité.

Capacité : 19 pers.
Ouvert du 1er avril au 31 octobre. Possibilité de louer le gîte entier en hors saison

Nuit du 01/04 au 31/05	14 €
Nuit du 01/06 au 31/08	12 €
Nuit du 01/09 au 31/10	14 €

05 Au bon repos du pèlerin

Route de Saint-Urcize
48260 NASBINALS
Tél. : 04 66 32 55 02
06 84 04 21 40
momo.wann@wanadoo.fr

Sur le chemin de St-Jacques, gîte situé dans une maison mitoyenne.
2 chambres - 5 lits une place

Capacité : 5 pers.
Ouvert toute l'année.

La nuit Café offert	15 €

06 Lo Fenador

Chemin de la grange du four
48260 Nasbinals
Tél. : 06 95 08 36 68
accueil@lofenador.fr
www.lofenador.fr

Au calme, à 2 pas de la place du foirail, à 200 mètres de l'église et des commerces, sur les chemins de St Jacques, St Guilhem et Urbain V.

Gîte d'étape aménagé par d'ancien pèlerins dans une grange rénovée, idéal pour des marcheurs souhaitant une halte simple, confortable et conviviale.

2 dortoirs de 4 et 6 places.
2 salles d'eau. Salle commune avec cuisine équipée.

Capacité : 10 pers.
Ouvert d'avril à octobre.
Accueil à partir de 14 h.
Draps et serviettes non fournis.

La nuit	12,50 €

07 La Grappière

Rue de la pharmacie
48260 NASBINALS
Tél. : 04 66 32 15 60
marjori.lagrappiere@laposte.net
www.chemindecompostelle.com/lagrappiere

Gîte d'étape dans une maison individuelle, sur le chemin de St-Jacques et de St-Guilhem, Urbain V sur le Tour des Monts d'Aubrac à côté de la pharmacie, et à deux pas de l'église.

Capacité : 15 pers. en dortoir disponible à partir de 15h
Ouvert du 15/03 au 15/10
(autres périodes sur réservation)

Forfait nuit + Petit Déj. (taxe de séjour inclus)	20 €

www.otnasbinals.fr

08 Le Sorbier

Route d'Aubrac
48260 NASBINALS
Tél. : 04 66 32 56 79
Fax : 04 66 32 55 42
hotel-deroc-rey@orange.fr
www.hotel-gite-rey-nasbinals.fr

Situé sur le chemin de St-Jacques et les Tours des Monts d'Aubrac, au centre du village, face à l'Hôtel de France. Chauffage.

5 chambres
Capacité : 18 pers.
Ouvert toute l'année.

La nuit	de 12,40 € à 15,40 €
Petit déj. (servi à l'hôtel de France)	6 €

09 Centre d'accueil NADA**

48260 NASBINALS
Tél. : 04 66 32 50 42
contact@nada-aubrac.com
www.nada-aubrac.com

2 dortoirs de 6 à 8 couchages, 13 chambres de 2 à 3 lits, 2 salles de douche, réfectoire, Salle d'activités et de repos.
Capacité : 48 pers.
Fermé du 31/10 au 31/03

Ouvert l'hiver pour les groupes de 12 personnes minimum

3 € si fourni

En chambre / pers.	14 €
En dortoir / pers.	12 €
Suppl. chauffage	3 €

10 Ferme Équestre des Monts d'Aubrac

Route de Saint-Urcize
48260 NASBINALS
Tél. : 04 66 32 50 65
www.equitation-aubrac-lozere.fr
A 400 mètres du carrefour sur la D 12.

Dans le cadre et l'authenticité de leur exploitation agricole, la famille Moisset vous accueille : pélerins, randonneurs, cavaliers, pour une étape chaleureuse et sympathique.

Familles, comités d'entreprise, jeunes, adultes, pour un séjour à cheval, à poney ou à pied et vous fera découvrir le plateau de l'Aubrac !

6 chambres avec 2 lits 1 place
2 dortoirs avec 4 lits 1 place
Capacité : 20 pers.
Fermé le lundi hors période scolaire.

11 La Maison de Rosalie

Montgros
48260 NASBINALS
Tél. : 04 66 32 55 14
maisonderosalie@orange.fr
www.lamaisonderosalie.com

Auberge située à 3 km de Nasbinals, (Route de Marvejols). Gîte composé de 2 chambres de 3 lits et de 2 chambres de 4 lits. 4 chambres au total
Capacité : 14 pers.
Les repas sont pris au restaurant de l'auberge

Ouvert tous les jours d'avril à fin octobre

8,50 €

Uniquement en ½ pension petit déjeuner compris	à partir de 45 €

ot48260@orange.fr

12 Centre d'accueil de Malbouzon

48270 MALBOUZON
Tél. : 06 71 23 93 12
04 66 32 53 20
(Mairie lundi et jeudi)
mairieprinsuejolsmalbouzon@orange.fr

Gîte situé sur le plateau de l'Aubrac à quelques pas du chemin de St Jacques de Compostelle.
Café - Restaurants - Essence-Relais poste et boulangerie - épicerie dans le village.
Ouvert du 1er mai au 31 octobre
Répartis en chambre de 2, 3, 5 et 6 lits. Petit coin équipé d'un micro-ondes permettant de réchauffer les aliments.
Possibilité pour les groupes de mettre à disposition réfection uniquement hors période scolaire. Moyens de paiement acceptés : chèque (ordre trésor public) espèces.

Capacité : 56 couchages

sauf âne (coin verdure)

Petit déjeuner possible à la boulangerie.
Repas pèlerin possible au café « bon accueil »

Chambre de 2 lits/pers.	18 €
Dortoir/personne	14 €

LA BAUME, PRINSUÉJOLS

13 Gîte du Château de la Baume ***

La Baume
48100 PRINSUÉJOLS
Tél. : 06 87 53 22 99
vdelascases@gmail.com
chateaudelabaume.org

Dans le cadre unique du château de la Baume notre gîte 3 épis permet de découvrir l'Aubrac, la Margeride et le patrimoine du Gévaudan. 3 chambres spacieuses disposant chacune d'une salle de bain et de toilette occupent le 1er étage. Au rez de chaussée une grande pièce à vivre. Le bâtiment est inscrit à l'inventaire des Monuments Historiques. Un jardin permet de prendre ses repas en disposant d'une vue unique sur le château.

Capacité : 6 pers.
Ouvert toute l'année

La nuitée	40 €
Petit déjeuner	5 €

14 Gîte d'étape du Relais de Prinsuéjols

Le Bourg
48100 PRINSUÉJOLS
Tél. : 04 66 32 52 94
relaisdeprinsuejols@sfr.fr
www.relais-de-prinsuejols.com

Sur le Tour des Monts d'Aubrac et à proximité du chemin de St-Jacques, entre Aumont-Aubrac et Nasbinals. Au calme, vue dégagée, église romane aux vestiges du XIIème siècle, le gîte d'étape aménagé dans l'ancien presbytère au centre du village typique traditionnel.
Gîte d'étape et de séjour composé de 7 chambres et 2 dortoirs (pour 12, et 16 pers.)

Capacité : 48 pers.
Repas à l'auberge de village le Relais de Prinsuéjols.
Épicerie de dépannage.
Ouvert toute l'année, 7j/7.

de 4,00€ à 11,00€

1/2 pension en dortoir	41 €
1/2 pension en chambre	45 €

Chambre exclusivement en 1/2 pension

www.otnasbinals.fr

15 Gîte d'étape Les Gentianes

Finieyrols - 48100 PRINSUÉJOLS
Tél. : 04 66 32 52 77
06 73 02 70 15
auberge.gentianes@orange.fr
www.gite-aubrac-gentianes.fr

Situé en bordure du GR 65 des tours des Monts d'Aubrac et du chemin de St Guilhem le Désert en bordure du chemin de St-Jacques (10 m.).
5 chambres

Capacité : 21 pers.
Ouvert de mars à novembre.
Restauration possible sur réservation le midi - toute l'année et le soir de Mars à Novembre (19h-21h). Repas ouvriers, pèlerins, banquets…
Restauration rapide le midi, sur place ou à emporter.

7 € *5 pers. maxi*

1/2 pension	38 €
Petit Déj.	6 €
Supp. drap	3 €
Supp. serviette	2 €
Repas du soir (1/2 de vin/pers, sup payant)	14 €
Pique nique	7 €
Sandwich	3,50 €

SECTEUR D'AUMONT

16 Chemin faisant

15, avenue de Peyre
48130 AUMONT-AUBRAC
Tél. : 06 24 83 19 36
annie.lautard@live.fr

Ouvert toute l'année.
Gîte situé sur le chemin de Compostelle, le Tour des Monts d'Aubrac, le chemin de St Guilhem le désert, au centre du village d'Aumont en face de l'épicerie.
Possibilité de restauration en face.
7 chambres de 2, 3 ou 4 personnes dans une maison avec cuisine équipée à disposition.
Massages possibles.

Capacité : 14 places.

Nuitée + petit déj. / pers	25 €

17 Les Rajas

HORS CANTON

Mme PIGNOL Denise
48340 SAINT-PIERRE DE NOGARET
Tél. : 04 66 32 60 73
06 83 54 19 41
jeanphilippe.pignol@nordnet.fr
www.gite-lozere-aubrac.com

Gîte d'étapes et de séjour sur la route des lacs, proche du Col de Bonnecombe, au pied du signal de Malhebiau à 1470 m et aux sources du Bès. Le gîte des Rajas sur les chemins de Saint-Guilhem et d'Urbain V et sur les tours des Monts d'Aubrac dans un écrin de verdure et de fleurs.
Rénové en 2011 le gîte est composé de 3 ch et 3 salles d'eau. Tables d'hôtes.
Accueil randonnées pédestres et équestres (terrain clos herbeux avec un point d'eau). VTT.
Location possibilité pour fête de famille, anniversaire… en gestion libre.

Capacité : 19 places
(5 chambres et 1 dortoir)
Ouverture toute l'année
possibilité location le week-end.
Sur réservation uniquement

Nuitée + petit déj.	22 €
1/2 pension	38 €

ot48260@orange.fr

01 Mairie de Nasbinals

Rue Principale
48260 NASBINALS
Tél. : 04 66 32 50 17
04 66 32 59 47
mairiedenasbinals@orange.fr

3 appartements au centre du village, 2 au RDC, 1 à l'étage dans une maison entièrement rénovée. 2 lits 1 pers., 1 canapé-lit 2 pers., salle de bain et salle d'eau(selon appart.), lave-linge en commun.
Capacité : 2/4 pers.
Ouvert toute l'année

	BS	HS
La semaine	255 €	300 €
3 nuits	165 €	
4 nuits	210 €	

02 Mme CHAUVET MEYNET Evelyne

Rue de l'église
48260 NASBINALS
Tél. : 06 87 12 18 54

Appartement au centre du village tout confort.
1 chambre, canapé-lit, salle d'eau.
Location à la nuitée possible.
Capacité : 2/4 pers.
Ouvert toute l'année

La semaine	de 260 à 295 €

BABOYÈRES

03 M. Henri FERNANDEZ

Baboyères
48260 NASBINALS
Tél. : 04 66 47 13 60
harjuma@orange.fr

Ancienne fermette restaurée à 2,5 km de Nasbinals. Un havre de paix alliant la pierre et le bois, idéal pour se reposer, randonner à pied, en vélo et à cheval, skier, pêcher en lacs ou en rivières, découvrir la faune et la flore seul ou avec un guide. Proche du parc des loups et de centres de balnéothérapie. Tous commerces à proximité, ostéopathe sur place.

Hébergement exposé plein sud (vue dégagée) avec un rez de chaussée donnant sur un grand jardin et comprenant une pièce à vivre spacieuse composée d'un séjour, une cuisine américaine, une grande cheminée avec un insert « Godin », un canapé lit (2 places). A l'étage : salle de bain avec WC, 2 chambres avec 2 lits en 140 et 1 lit en 90
Capacité : 2 à 5 pers.
Ouvert toute l'année

	BS	HS
La semaine	300 €	400 €
Week-end (2 nuits)	200 €	

selon saison et nombre de personnes

www.otnasbinals.fr

Le Marathon des burons, fin juin

04 Le Doux Amer

Le Doux Amer
Tél. : 06 61 20 06 26
verane56@yahoo.fr

Commune de Nasbinals (3 km du centre du village) Maison individuelle récente avec loggia, terrain. Endroit calme vue imprenable sur l'AUBRAC et les montagnes. Chambre individuelle, pièce à vivre avec cuisine équipée, coin salon avec convertible, salle de bain, WC indépendant, loggia ouvrant sur les Monts d'Aubrac. Photos sur demande.

Capacité : 2/3 pers.

Location à la semaine du 1er mai au 31 août

La semaine	de 300 à 400 €

05 M. André SOUCHON

Le Sagnet
48260 NASBINALS
Port : 06 78 69 80 88
06 87 43 47 38

Appartement de 60 m² au 1er étage, très calme, avec vue sur la campagne, situé à l'entrée du village (dir. Aubrac) à 2 mn des commerces.

1 chambre avec 2 lits 1 place et 1 chambre avec 1 lit 2 places, salle d'eau, wc séparé. Cuisine équipée. Salon avec terrasse couverte de 10m².
Capacité : 4 pers.
Location toute l'année.

	HS	Hiver
La semaine HS + vacances scolaires	400 €	
BS la semaine	300 €	320 €
2 nuits	160 €	180 €
1 nuit	100 €	120 €

Taxe de séjour comprise.

06 Le Buron des Narcisses NOUVEAU

M. et Mme ROUSTIT
Route de la Rosée du matin
48260 NASBINALS
Tél. : 06 70 33 26 67
sylvieroustit@gmail.com

Buron authentique en pierre de granit et bois, à 500 m du cœur de Nasbinals avec vue sur la pleine nature et les pâturages. Grand jardin avec barbecue en pierre. Grande pièce de vie avec cuisine ouverte entièrement équipée (canapé). 1 chambre avec 1 grand lit 2 pers. + 1 lit 1 pers. Mezzanine avec 1 lit 1 pers. - 1 dressing - 1 salle de bain - toilette séparé.
Capacité : 4 pers.
Ouvert du 1er avril au 30 septembre.

La semaine	690 €

ot48260@orange.fr

07 Le Buron des Gentianes

48260 NASBINALS
Tél. : 06 18 00 30 21

Buron récent proche du cœur du village, au calme, terrasse sud-est vue sur les pâturages, séjour, insert, TV, cuisine îlot convivial, 2 chambres, 2 salles d'eau, possibilité week-end
Capacité : 6 pers.
Ouvert toute l'année

	BS	MS	HS
La semaine	520 €	600 €	700 €

08 Mairie de Nasbinals

Rue Principale
48260 NASBINALS
Tél. : 04 66 32 50 17
Tél. : 04 66 32 59 47
mairiedenasbinals@orange.fr

Au centre du village appartement en RDC, dans une maison entièrement rénovée, équipée de salle de bain, 1 canapé-lit, 1 lit 2 pers., 4 lits 1 pers.
Capacité : 6 pers.
Ouvert toute l'année

Week-end 3 nuits	250 €
4 nuits	280 €

MONTORZIER

09 Buron du Théron

Montorzier
48260 NASBINALS
Tél. : 05 65 69 30 56
06 87 27 63 66
mofournier12@orange.fr

Buron au milieu des « montagnes » du plateau de l'Aubrac. Calme et pâturages à perte de vue. A 5 km du village d'Aubrac et 10 km de tous commerces.
Gîte aménagé dans l'ancienne porcherie. Couchages en mezzanines : 2 lits doubles et lits simples. Salle d'eau avec douche et wc séparés. Poêle à bois.
Capacité : 6 pers.
Ouvert de mai à septembre.

Minimum 2 nuits.

Week-end (2 nuits)	200 €
La semaine (7nuits)	420 €

Randonnée en raquettes

10 M. WANN Alpha

Route de St Urcize
48260 NASBINALS
Tél. : 04 66 32 55 02
06 84 04 21 40
momo.wann@wanadoo.fr

Appartement composé de 3 chambres avec 1 lit 2 places dans chaque chambre, un salon, cuisinière avec 4 plaques électriques, cafetière électrique, auto cuiseur et tout le nécessaire pour cuisiner, salle d'eau.
Capacité : 6 pers.
Location toute l'année et week-end.
Possibilité de location à l'année.

Le week end (3 jours - 2 nuits)	200 €
La nuit suppl.	75 €
La semaine	450 €

11 Mme ANDRIEU Huguette **

5 Route de Grépiac
31190 AUTERIVE
Tél. : 05 34 28 03 47
06 82 53 59 20
loucastelou@yahoo.fr

Maison indépendante de 90 m², à 500 m du village, située sur la route de St-Urcize.
3 chambres : 2 lits 2 places, 2 lits 1 place, canapé-lit, 2 salles d'eau, four, cheminée (bois fourni).
Capacité 6 pers.
Location de mai à septembre.

	MS	HS
La semaine	420 €	470 €
Week-end	160 €	-

« Hors Saison, 10 € par jour pour le chauffage »

MONTGROS

12 Maison de campagne : Les Noisetiers

Montgros
48260 NASBINALS
Tél. : 06 72 82 19 00
marc.champredonde@wanadoo.fr
www.aubracgitenoisetiers48.sitew.fr

Au cœur de l'Aubrac, à 3 km de Nasbinals, sur le chemin de St Jacques de Compostelle, en pleine nature, maison de campagne indépendante, tout confort, sans vis à vis et restaurée à neuf de 120m² avec un grand terrain ombragé d'environ 800m².

1 grande pièce à vivre au rez de chaussée, avec cuisine intégrée ouverte, salle à manger et salon, cheminée d'époque en granit, wc et lavabo. A l'étage, 3 chambres (lits en 140) et 1 lit bébé/enfant 70/140.TV dans l'une des chambres. Salle de bain, salle d'eau et WC séparé. Canapé. Garage moto.
Capacité : 6/8 pers.
Ouvert d'avril à octobre.

	BS	HS
La semaine	420 €	570 €

© Vincent Bancarel

13 Mairie de Nasbinals

RIEUTORTET

Rue Principale
48260 NASBINALS
Tél. : 04 66 32 50 17 (Mairie)
Tél. : 04 66 32 59 47
mairiedenasbinals@orange.fr

Ancien presbytère entièrement rénové à Rieutortet (4 km de Nasbinals).
Au RDC salle à manger, cuisine et salon, 1 canapé-lit 2 places, au 1er étage 1 chambre avec 3 lits 1 place et 2 chambres avec 1 lit 2 places.
Salle d'eau, salle de bain
Capacité : 7 pers.
Ouvert toute l'année

	BS	HS
La semaine	330 €	420 €
Week-end 3 nuits	255 €	-

RIEUTORTET

14 Mme RIEUTORT Laurence

38 avenue Victor Hugo
75116 PARIS
Tél. : 06 08 21 30 10
laurencerieutort@orange.fr

Maison individuelle en granit à Rieutortet (4 km de Nasbinals)
Au RDC salon, salle à manger, cuisine équipée, WC.
A l'étage 3 chambres, salle de bain, WC, 1 chambre 2 lits sous les combles.
Canapé-lit, salle d'eau, salle de bain, chauffage
Capacité : 8 pers.
Ouvert toute l'année

	BS	MS	HS
La nuitée	110 €	150 €	200 €
Week-end	200 €	300 €	400 €
La semaine	400 €	500 €	600 €

www.otnasbinals.fr

15 16 17 Gîtes « Village de Nasbinals » **

Mme Mireille CHAZALY
Rue du 19 mars 1962
48260 NASBINALS
Tél. : 06 08 87 81 44
mireille.chazaly@gmail.com

Dans le village de Nasbinals, facilité de parking, 3 gîtes dans une même maison, louable ensemble ou séparément pouvant accueillir jusqu'à 12 personnes.
Ouvert toute l'année. Location à la nuitée ou à la semaine.

NOUVEAU

15 Duplex gauche

Duplex de 70 m² au premier étage comprenant 2 chambres (1 chambre avec 1 lit en 140 et 1 chambre avec 2 lits en 90), salle de bain et wc séparé, séjour/salle à manger de 35 m² avec 1 canapé convertible, un coin cuisine équipé.
Une buanderie avec lave linge et sèche linge privatif.
Capacité : 5 pers.
Local à vélo et location vélo.

La nuitée	119 €
La semaine	480 €

NOUVEAU

16 Duplex droite

Duplex de 70 m² au premier étage comprenant 2 chambres avec 1 lit en 140 dans chaque chambre, salle de bain et wc séparé, séjour/salle à manger de 35 m² avec 1 canapé convertible, un coin cuisine équipé.
Une buanderie avec lave linge et sèche linge privatif.
Capacité : 5 pers.
Local à vélo et location vélo.

La nuitée	119 €
La semaine	480 €

17 Appartement du rez de chaussée

Appartement comprenant 2 pièces, salon/salle à manger avec cuisine intégrée, salle d'eau/wc.
Capacité : 2 pers.

	BS	MS	HS
La semaine	300 €	390 €	440 €
Week-end	150 €	190 €	190 €
La nuitée			85 €
La semaine			440 €

Chauffage compris

ot48260@orange.fr

NASBINALS

18 Gîte Champ'hêtre

Mme CHAMPREDONDE Coryne
Les Nègres
48260 NASBINALS
Tél. : 06 45 36 26 08
laurent.champredonde@wanadoo.fr

Maison mitoyenne de 110 m² en granit entièrement restaurée, au cœur de Nasbinals.
4 chambres : 3 lits 2 places, 4 lits 1 place mezzanine), canapé, salle d'eau, cheminée (bois fourni),
Jeux (baby-foot, jeux de société)
Capacité : 10 pers.
Ouvert toute l'année

	BS	HS
La semaine	700 €	850 €
Week-end	400 €	
La nuitée / pers.	25 €	

19 Les chalets de la Rule ***

LE CHÉ

Le Ché
48260 NASBINALS
Tél. : 06 71 47 79 35
leschaletsdelarule@orange.fr
www.leschaletsdelarule.fr
application I-phone

Situés en pleine montagne dans un espace de tranquillité à 3 km de Nasbinals, 2 chalets tout confort.
Espace Internet à la demande, coin cuisine (lave vaisselle, four)
Location à la semaine, WE, Forfaits 3 ou 4 nuits.
Hors saison du 15/10 au 15/12 hors pont et férié (location à la nuit).
Capacité par chalet : 2 à 5 pers.
(3 lits 1 place, 1 lit 2 places)
Capacité 2 chalets : 10 pers.
(6 lits 1 place, 2 lits 2 places)
Ouvert toute l'année

Supp. 5€

	BS	HS
Semaine	560 €	650 €
Week end	190 €	290 €
Forfait 3 nuits	270 €	290 €
Forfait 4 nuits	340 €	380 €
Location linge de maison	10€/pers	

NASBINALS

20 Masuc Solelhau

Andrée et Eric Montet
Rue de la Rosée du Matin
Hameau de Gentianes
48260 NASBINALS
Tél. : 09 71 57 73 18
06 07 76 39 47
masucsolelhau@gmail.com

Dans un joli petit hameau à 400 m du village (7 mns à pied), bel appartement de 56 m² situé à l'étage d'un buron avec entrée privative. Logement confortable avec 2 grandes chambres (1 lit 2 places en 160 ou 2 lits en 80 au choix et 1 lit 1 place dans chaque chambre), 1 salle de bain, 1 coin cuisine, salon, séjour. Vous pourrez profiter du jardin avec barbecue, table pique nique et bains de soleil.
Capacité : maxi 6 pers.
Fermeture du 19/12/2020 au 09/01/2021
Gîte : nuit/1 pers 37,50 €

BS	2 pers.	4 pers.	6 pers.
Nuitée	75 €	150 €	225 €
WE 2 nuits	150 €	240 €	400 €
3 nuits	200 €	350 €	500 €
1 semaine	300 €	400 €	600 €
MS	**2 pers.**	**4 pers.**	**6 pers.**
Nuitée	80 €	160 €	240 €
WE 2 nuits	160 €	250 €	450 €
3 nuits	220 €	360 €	550 €
1 semaine	350 €	440 €	650 €
HS	**2 pers.**	**4 pers.**	**6 pers.**
Nuitée	90 €	180 €	270 €
WE 2 nuits	180 €	270 €	500 €
3 nuits	250 €	380 €	600 €
1 semaine	400 €	480 €	700 €

© Shutterstock

NASBINALS

21 La Vielh Ostal

Le Sagnet
48260 NASBINALS
Tél. : 06 08 45 71 17
06 59 21 21 48
pichotpatrice@sfr.fr

Maison de village de 95 m² sur 3 niveaux, proche des commerces, rénovation récente. 3 chambres : 1 suite parentale avec lit en 160/200, 1 chambre avec lit 140/190 et 1 chambre avec lit superposés 90/200. 2 salles d'eau avec grandes douches, 3 wc séparés, véranda et buanderie avec lave linge et sèche linge. Couchage bébé jusqu'à 3 ans. Cuisine aménagée avec lave-vaisselle, four, micro-ondes, frigo congélateur. Canapé, poêle à bois, salle d'eau, terrasse (véranda),
Capacité : 6 pers.
Ouvert toute l'année.

- 100 € sur tous les tarifs si 2 personnes maximum

	BS	MS	HS
Week-end (3 nuits minimum)	300 €		400 €
La semaine	400 €		500 €

NASBINALS

22 La Maison Bouchard

Rue de la Pharmacie
48260 NASBINALS
Tél. : 04 66 32 50 03
contact@bastide-nasbinals.com
www.bastide-nasbinals.com

Lieu idéal pour des retrouvailles en famille ou entre amis.
Au cœur du village de Nasbinals, gîte de 120 m².
4 chambres, 3 salles d'eau et une grande pièce de 60 m² avec cuisine équipée
½ pension ou pension complète.
Tarif dégressif en fonction du nombre de nuits.
Capacité : 8/12 pers.
Ouvert toute l'année.

Lit/pers./nuit	de 12 € à 16 €

23 24 Gîte de la Paro

MALBOUZON

Village - 48270 MALBOUZON
Tél. : 06 75 49 11 74 / 06 37 11 71 16
Jeanmarie.therond@laposte.net
www.gite-en-aubrac.com
Composé de 2 gîtes totalement indépendants qui peuvent être loués simultanément.

23 Petit gîte de la Paro

Réf. GMA 145

Gîte de 70 m², calme lumineux, entièrement rénové dans un petit village, à 10 km de l'A75. A prox. chemin de St-Jacques et sites/activités touristiques. 1 chambre (1 lit 2 places), mezzanine (1 lit 2 places), draps fournis gratuitement. VTT à disposition.

Capacité : 4 pers.
Ouvert toute l'année

	BS	HS
La semaine	360 €	490 €
Le week-end	180 €	

Nous contacter pour les séjours intermédiaires et occupation partielle.

24 Grand gîte de la Paro

NOUVEAU

Réf. GMA 195

Le gîte fait environ 140 m² et allie le charme de l'authentique et le confort moderne. Il est sur trois niveaux et possède une cour privative. Au RDC : pièce à vivre avec cuisine ouverte donnant sur la cours privative, chambre avec lit double, salle d'eau avec douche, WC indépendant. Au 1er étage : chambre double, chambre avec 2 lits simples, WC indépendant, salle de bain avec baignoire et douche Sous les combles : grande chambre avec un lit double et deux lits simples. VTT à disposition. Four électrique, plaque à induction, sol chauffant électrique, chaises longues, linge de toilette fourni.

Capacité : 9 pers.
Ouvert toute l'année.

La semaine	de 750 à 980 €

Nous contacter pour les séjours intermédiaires et occupation partielle.

www.otnasbinals.fr

25 Sophie Ollington

RIEUTORT D'AUBRAC

Rieutort d'Aubrac
48260 MARCHASTEL
Tél. : 04 66 32 05 34
00 44 794 0734 450
00 44 208 764 1903
ollington@blueyonder.co.uk

Maison de 1870 en granit entièrement rénovée avec matériaux de qualité, cour indépendante ensoleillée. Vue dégagée, située sur le GR65, chemin de St-Jacques, à 6 km de Nasbinals, au cœur de l'Aubrac. Cuisine équipée, WC indépendant, buanderie, salon avec poêle, chaine Hifi, par 1 chambre avec lit en 160 cm, 2 chambres 1 lit avec 1 place, 1 chambre avec lit en 140 cm, 1 lit bébé, 2 salles de bains avec WC.

Capacité : 6 pers.
Fermé du 12 décembre 2020 au 16 janvier 2021.

bois fourni

	HS	BS	MS
1 nuit	670 €	330 €	
2 nuits	670 €	330 €	
3 nuits	670 €	360 €	
4 nuits	670 €	460 €	
5 nuits	670 €	560 €	
6 nuits	670 €	600 €	
7 nuits	670 €	600 €	

RIEUTORT D'AUBRAC

26 Gîte La Peyrade

Rieutort d'Aubrac
48 260 Marchastel
Tél. : 06 85 54 34 50
06 20 32 20 50
aubrac53@live.fr

Au cœur de l'Aubrac, sur le chemin de St Jacques de Compostelle, maison mitoyenne de 90 m² en pierre, avec cour fermé, à 1 110 m d'altitude. Au rez de chaussée cuisine ouverte sur le salon avec 2 BZ, buanderie, wc indépendant et salle d'eau. Large escalier en granit et couloir ouvrant sur 4 grandes chambres agréables donnant sur l'Aubrac. 2 chambres avec 1 lit en 140 dans chacune, 1 chambre avec 1 lit en 140 et 1 lit en 90 et 1 chambre avec 2 lits en 90. A 6 km de Nasbinals

Capacité : 6/8 pers.
Ouvert toute l'année.

	5 pers.	Pers. sup.
2 nuits	180 €	+ 10 €
La semaine	450 €	+ 10 €

ot48260@orange.fr

27 28 29 30 31 Château de Marchastel

MARCHASTEL

M. et Mme MALHERBE
48260 MARCHASTEL
Tél. : 04 66 32 59 50
06 74 46 08 18
malherbe@aubrac2000.com
www.aubrac2000.com

Ouvert toute l'année
Gîtes regroupables

27 Gîte Aubrac

Maison mitoyenne 55 m², 2 chambres, salle d'eau, canapé-lit, (en commun : vélos, ping-pong, babyfoot, sauna et piscine chauffée, lave-linge, balançoire) location de draps

Capacité : 4 pers.

	BS	HS
La semaine	345 €	399 €
Week-end 2 nuits	159 €	

28 Gîte Déroc

Maison mitoyenne 55 m², 2 chambres, salle d'eau, canapé-lit, (en commun : vélos, ping-pong, babyfoot, sauna et piscine chauffée, lave-linge, balançoire) location de draps

Capacité : 4 pers.

	BS	HS
La semaine	345 €	399 €
Week-end 2 nuits	159 €	

29 Gîte Bès

Maison mitoyenne 55 m², 2 chambres, salle d'eau, canapé-lit, (en commun : vélos, ping-pong, babyfoot, sauna et piscine chauffée, lave-linge, balançoire) location de draps

Capacité : 4 pers.

	BS	HS
La semaine	345 €	399 €
Week-end 2 nuits	159 €	

30 Gîte Puech

Maison mitoyenne 55 m², 2 chambres, salle d'eau, canapé-lit, (en commun : vélos, ping-pong, babyfoot, sauna et piscine chauffée, lave-linge, balançoire) location de draps

Capacité : 4 pers.

	BS	HS
La semaine	345 €	399 €
Week-end 2 nuits	159 €	

31 Gîte Place du village

Maison individuelle, 2 chambres et 1 mezzanine, salle d'eau, chauffage à granulés, canapé-lit, (en commun : vélos, ping-pong, babyfoot, sauna et piscine chauffée) location de draps

Capacité : 6 pers.

	BS	HS
La semaine	430 €	505 €
Week-end 2 nuits	202 €	

MARCHASTEL

32 Mme BAZIN Laurence

Village
48260 MARCHASTEL
Tél. : 04 34 25 93 14
06 80 26 09 95
belleflamme@orange.fr
Appartement indépendant de 52m² dans une maison de caractère, situé dans un petit village au calme.
Au 1er étage avec balcon, 1 pièce à vivre, salle d'eau et 1 chambre avec 1 lit 2 places et 1 chambre avec 2 lits 1 place.
Frais de ménage et linge en fonction du choix
Capacité : 4 pers.
Ouvert du 1er mars au 30 novembre.
Possibilité de location pendant les vacances de Noël et Février sur réservation anticipée.

Sur demande *Sur demande*

La semaine	360 €
Week end 2 nuits	160 €

© C. Brunel

33 Le Moulin de Pierrou

PRINSUÉJOLS

48100 PRINSUÉJOLS
Tél. : 06 23 36 10 97
mpdebeauregard@gmail.fr
www.domainedelabaume.fr

Dans ancien moulin, isolé, au cœur d'une petite vallée, gîte pour 6 personnes grand séjour, avec cuisine intégrée, 3 chambres (2 avec 1 lit 140, 1 avec 2 lits en 90), salle de bain et wc séparés. Grand terrain.

Capacité : 6 pers.
Ouvert de Pâques à Toussaint fermé l'hiver

	BS	HS
La semaine	500 €	600 €
Week-end	250 €	
Nuit suppl.	50 €	

34 35 M. et Mme FILLOLS Francis

GRANDVALS

31 bis avenue Saint Lazare - 34000 MONTPELLIER
Tél. : 04 67 79 11 47 - 06 23 02 01 22
francis.fillols@orange.fr

Appartement de 80 m², 10 km de Nasbinals, entièrement rénové, entouré d'un espace de verdure comprenant grand séjour avec coin cuisine, 3 chambres (2 lits 2 places, 2 lits 1 place) avec 3 salles d'eau individuelles, jeux d'enfants (ping-pong). Draps et serviettes de toilette fournis.

Capacité : 6 pers.

	BS	MS	HS
La semaine	350 €	410 €	490 €
Week-end	200 €	200 €	250 €
La nuitée	100 €	120 €	120 €

Appartement de 70 m², à 10 km de Nasbinals, entièrement rénové et entouré d'un espace de verdure, grand séjour avec coin cuisine, 2 chambres (1 lit 2 places, 2 lits 1 place) avec salle d'eau individuelle, poêle à bois (bois fourni), (ping-pong). Draps et serviettes de toilette fournis.

Capacité : 4 pers.

8€

	BS	MS	HS
La semaine	300 €	360 €	420 €
Week-end	160 €	160 €	200 €
La nuitée	80 €	80 €	100 €

www.otnasbinals.fr

Récolte de narcisses pour la parfumerie (Mai)

36 Grange de Grandvals

GRANDVALS

M. et Mme VAISSADE Roger
33 Rue de la Roche
63800 COURNON
Tél.: 04 73 84 66 14
06 67 91 95 48
04 66 32 51 82
rvaissade@yahoo.fr
www.grange-grandvals.com

Pour se retrouver en famille ou entre amis, grand gîte (confortable et spacieux), situé au cœur d'un paisible petit village.

4 chambres (3 lits 2 places - 3lits 1 place + lit bébé) salle d'eau, salle de bains, 2 wc séparés, grand séjour avec poêle à bois.

Capacité : 9 pers.
Ouvert toute l'année

	BS	MS	HS
La semaine	600 €		650 €
Week-end	400 €		

© J-P Montiel

ot48260@orange.fr

SECTEUR D'AUMONT

37 Les Chalets de l'Aubrac

Route de Javols
48130 AUMONT-AUBRAC
Tél. : 06 80 06 40 10
leschaletsdelaubrac@gmail.com
www.chaletsdelaubrac.fr

Chalet 4/6 personnes au centre du village d'Aumont-Aubrac dans un ensemble de 8 chalets. Au rez-de-chaussée une pièce à vivre avec cuisine équipée, une salle à manger et salon avec canapé convertible. A l'étage, 2 chambres (1 lit 2 places, 2 lits 1 place), 1 salle de douche, 1 wc séparé, une terrasse extérieure.

Capacité : 4/6 pers.

Location toute l'année, minimum 3 nuits.

	BS	MS	HS	THS
Semaine	269 €	349 €	468 €	629 €
3 nuits week-end	232 €	300 €	403 €	447 €
3 nuits semaine	132 €	171 €	229 €	327 €

SECTEUR D'AUMONT

38 La Grange de Grandviala ***

NOUVEAU

Grandviala
48130 PEYRE EN AUBRAC
Tél. : 07 60 61 18 42
grandviala@gmail.com
www.grandviala.fr

3 étoiles en meublé de tourisme. Grand gîte de 300m² entièrement équipé comprenant 6 chambres (4 lits en 160 et 5 lits en 90) dont un accès PMR. 2 salles de bain, 3 WC et 3 lits d'appoints supplémentaires. Canapé lit, cheminée (bois fournis), salle d'eau, salle de bain. Pour la détente, un grand terrain pour vos loisirs. A proximité du chemin de St Jacques. Repas sur demande.

Capacité 16 pers.

Ouvert toute l'année.

Nuit par pers.	30 €
Repas	15 €
Petit déjeuner	5 €

Groupe acceptés. Possibilité de louer pour des randonneurs.

www.otnasbinals.fr

39 40 41 HORS CANTON

Gîtes Les 4 Vents

M. et Mme BOISSONNADE Yannick
Le Brouillet
48340 ST PIERRE DE NOGARET
Tél. 04 66 32 36 53
gaec.les.4.vents@48.sideral.fr
www.aubrac-gites.com

Ouvert toute l'année

Gîtes regroupables pouvant accueillir 25 personnes

© Shutterstock

39 La Forge

GMA 136

Situé au pied de l'Aubrac à 5 km du Col de Bonnecombe et de la Route des Lacs et vue sur la Vallée du Lot. Maison individuelle, 1 chambre (1 lit 2 pers.), salle d'eau, cheminée (bois fourni), 2 canapés-lits (140). Visite de ferme (1h30 à 2h comprise)

Capacité : 2/4 pers.

Caution 100€ /animal

	BS	MS	HS
La semaine	300 €	350 €	520 €
Week-end	de 180 à 265 €		

40 La Grange

GMA 084

Maison de campagne de 65 m² au calme, intérieur style chalet, 1 chambre (1 lit 2 places) + mezzanine (1lit 1 place, 1 lit 2 places), salle d'eau, 1 canapé-lit. Visite de ferme (1h30 à 2h comprise)

Capacité : 4/7 pers.

Caution 100€ /animal

	BS	MS	HS
La semaine	325 €	375 €	540 €
Week-end	de 200 à 285 €		

41 Chez Baptiste

GMA 137

Demeure familiale de caractère de 115 m², 4 chambres (4 lits 2 places, 2 lits 1 place), grande pièce à vivre, 2 canapés-lits, 2 salles d'eau, 2 WC, lecteur DVD, salle de jeux (babyfoot, ping-pong...). Visite de ferme (1h30 à 2h comprise)

Capacité : 10/12 pers.

Caution 100€ /animal

	BS	MS	HS
La semaine	450 €	525 €	950 €
Week-end	de 325 à 425 €		

ot48260@orange.fr

HORS CANTON

42 La Roche Canilhac

NOUVEAU

Jeannine FOSSE
La Roche Canilhac
15010 ST REMY
DE CHAUDES-AIGUES
Tél. : 04 71 23 24 65
06 51 79 17 43
Jeannine.fosse@orange.fr

Appartement neuf de 37 m² (au 1er étage, accès par escalier extérieur) situé aux confins des 3 départements (Cantal, Lozère, Aveyron), à 10 km de Nasbinals et à 3 km de la Chaldette. Cuisine équipée, coin séjour, canapé 2 places convertible. 1 chambre avec 1 lit 140/190 (matelas neuf) coin salle d'eau douche lavabo, 1 dressing. WC indépendant.

Capacité 2/4 pers.

	De mars à nov. (sauf août)	Août
3 nuits	180 €	
1 semaine	250 €	380 €
2 semaines	500 €	

HORS CANTON

43 Forêt de Brameloup

Résidence Le Refuge
BRAMELOUP
12470 PRADES D'AUBRAC
Tél. : 06 78 49 66 70
bbuldo@yahoo.fr

Appartement de 70 m² dans la forêt de Brameloup, au cœur de l'Aubrac (entre Aubrac et Nasbinals, à proximité du signal de Malhebiau). 1 chambre : 1 lit 2 places et 1 lit 1 place, salon, canapé-lit, salle d'eau. A proximité d'un restaurant et des sites remarquables d'Aubrac.

Capacité 4 pers.

Ouvert toute l'année.

	BS	MS	HS
Week-end		100 €	
La semaine	250 €	300 €	350 €

HORS CANTON

44 Gîte Gentianes et Narcisse

Denise et Jean Philippe PIGNOL
Le Brouillet
48340 SAINT PIERRE DE NOGARET
Tél. : 04 66 32 60 73
04 66 32 68 74
06 83 54 19 41
jeanphilippe.pignol@nordnet.fr
www.gite-lozere-aubrac.com

Maison de caractère pour 18 à 20 personnes répartie en 2 gîtes mis en commun(les gentianes pour 10 et les Narcisses pour 6) Possibilité de louer indépendamment les gîtes. Idéale pour séjours aubrac, randos, nature. Programmes tout inclus à la demande. Proche du signal de Mailhebiau (1 470 m) et de la route des lacs d'Aubrac. Maison individuelle avec terrain et cour clôturée. Cheminées à feu ouvert, bois fourni. 5 chambres : 6 lits 2 places, 4 lits 1 place + convertibles. 3 salles d'eau. Table et bancs extérieurs.

Visite de la ferme et accueil goûter offert au Refuge des Rajas (à la belle saison).

Capacité 18/20 personnes

Ouvert toute l'année.

	BS	MS	HS
Semaine	375 €	480 €	600 €
Week-end (2 à 4 nuits)	de 300 € à 410 €		

Tarif modulable suivant le nombre de personnes

HORS CANTON

45 Camping de Saint-Urcize ***
Domaine de l'Ours ***

Les Ourtals - Route des pistes - 15110 ST URCIZE
Contact : M. Vincent Lissonde - Tél. : 04 71 20 27 99
contact@campingaubrac.fr - www.campingaubrac.fr

Cabanes insolites confortables. Ouvert toute l'année.
Lodges - Bien être - Camping.
A la sortie du village de St Urcize, dans un cadre reposant, vue panoramique sur le plateau de l'Aubrac. 9 bungalows avec toilettes et eau courante de 2 à 5 places. 5 lodges insolites Collinéa avec 4 couchages, salle de bain, salle de convivialité de 30 m² avec cuisine.
1 lodge PMR. Bain Finlandais et sauna : 12 €/h/pers.
Nouveauté : En 2019, les bungalows reçoivent toilettes et eau courante. Nouvel accueil avec toit végétal.

Capacité de 2 à 5 pers./bungalow

village

Locations de bungalows avec toilettes + eau courante :

Prix à la nuitée	Semaine	1 nuit	2 nuits	3 nuits	4 nuits	5 nuits	6 nuits
Anaïs (2 personnes)	160 € à 310 €	37 € à 45 €	64 € à 89 €	81 € à 131 €	100 € à 173 €	105 € à 215 €	142 € à 257 €
Isabelle (4 personnes)	190 € à 340 €	42 € à 50 €	67 € à 98 €	92 € à 144 €	117 € à190 €	142 € à 236 €	167 € à 282 €
Olga (5 personnes)	210 € à 360 €	47 € à 55 €	74 € à 106 €	101 € à 155 €	128 € à204 €	155 € à 253 €	182 € à 302 €

Espace Colinéa

	Semaine	1 nuit	2 nuits	3 nuits	4 nuits	5 nuits	7 nuits
2 pers. (déc. à avril)	395 € à 495 €	85 €	170 €	240 €	280 € à 310 €	320 € à 380 €	360 € à 440 €
2 à 4 pers. (mai à nov.)	395 € à 495 €	85 €	170 €	240 €	280 € à 310 €	320 € à 380 €	360 € à 440 €

Lodge insolite «La Bulle Verte»

	Semaine	1 nuit	2 nuits	3 nuits	4 nuits	5 nuits	7 nuits
2 à 4 personnes	410 € à 530 €	95 €	180 €	250 €	290 € à 320 €	330 € à 390 €	370 € à 460 €

Camping

Forfait	Tarifs/jour
1 personne + tente marcheur/vélo	7 € à 9 €
1 personne + 1 véhicule + Tente	10 € à 12 €
2 personne + 1 véhicule + Tente	13 à 15 €
1 personne + 1 camping car ou caravane	10 € à 12 €
2 personne + 1 camping car ou caravane	13 € à 15 €
Personne supplémentaire	3 €
Enfant de - de 10 ans (gratuit de 0 à 3)	2 €
Tente supplémentaire	2 € à 3 €
Véhicule supplémentaire	2 € à 3 €
Accès électricité 6 Ampères	3 €
Forfait remplissage d'eau	3 €
Chiens admis vaccinés et en laisse	3 € à 4 €
1 cheval / Eau + herbe	8 € à 10 €

Alimentation

ASTRO MARCHÉ

Place de l'Eglise
48260 NASBINALS
Tél. : 04 66 32 50 52
astronasbinals@orange.fr

astronasbinals

Alimentation, boucherie, fromage de pays, produits régionaux, rayons dédiés aux pèlerins, équipements randonnées, souvenirs, couteaux de Laguiole, vente de cartes de pêche…
D'octobre à mars ouvert du lundi au samedi : 9h-12h/15h-19h et le dimanche 9h-12h
D'avril à septembre ouvert du lundi au samedi : 8h-13h/15h-20h et le dimanche 9h-12h et 8h-13h/16h30-18h30 en juillet et août

Ticket Restaurant

Boulangerie CHASSANG

48260 NASBINALS - Tél. : 04 66 32 50 33
BS : du mardi au samedi : 7h30-12h30 et 15h-18h30 et dimanche matin 7h30-13h
HS : 7/7 : 7h30-12h30 et 15h-19h

La boulangerie CHASSANG BRUNEL BROUSSARD vous propose ses spécialités : fougasses de pays, pains de seigle et pains de campagne au levain tout au long de l'année.

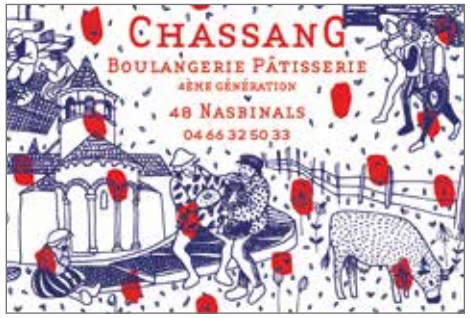

Epicerie VOTRE MARCHÉ

Route d'Aubrac
48260 NASBINALS
Tél. : 04 66 32 36 88
epicerienasbinals@gmail.com

Produits d'hygiène et d'entretien. Produits locaux, produits bio. Alimentation générale, fruits et légumes, crèmerie, fromage, poisson frais le mercredi (sauf juillet/août).

Ouvert toute l'année.
BS : du mardi au samedi 9h-12h30 ; 15h-18h30 ; dimanche 9h-12h30.
HS : du lundi au samedi 8h30-12h30 ; 15h00- 19h00 ; dimanche 9h-12h30

Pas d'accès PMR

Charcuterie de l'Aubrac SOUCHON

charcuterie, salaison, conserves maison

Route de Marvejols - 48260 NASBINALS
Tél. : 04 66 32 50 07 - www.bienmanger.fr
www.charcuteriedelaubrac.com

Fabrication de charcuterie, conserves de porc, salaison sur place. Tripoux traditionnels cousus main. Possibilité d'observer la fabrication par les vitres. Confection de paniers garnis avec des produits maison et régionaux.

Ouvert toute l'année.
Fermeture annuelle de mi novembre à mi décembre.
Juillet-août : du lundi au samedi 8h-19h et le dimanche 8h-12h
Du 1er avril au 30 septembre : du mardi au samedi 8h-12h30 ; 13h30-19 h. Le dimanche 9h-12h. Jours fériés 9h-12h
Du 1er octobre au 31 mars : du mardi au samedi 8h-12h ; 14h-18h. Fermé dimanche et lundi.
Ouvert 9h-12h pendant les petites vacances scolaires

www.otnasbinals.fr

Tabac - Journaux

L'OCCITAN

Place de la Mairie
48260 NASBINALS
Tél. : 04 66 32 98 35
06 16 04 17 66

Brasserie - Bar - Tabac
FDJ - Presse - Cartes pêche

Repos hebdomadaire le lundi.
Ouvert 7/7 en août

Produits du Terroir

Buron du Puech de la Treille

Salles Basses
48100 LES SALCES
Tél. : 06 86 35 62 69
burondelatreille@gmail.com

Venez visiter le seul buron encore en activité sur le plateau. Assistez à la traite quotidienne des vaches et découvrez les fromages, beurres, tomes et autres spécialités fromagères issus de la montagne du Puech de la Treille et produits au buron.

Ouvert du 26 mai au 30 septembre.
Du lundi au vendredi 9h-12h ; 16h30-20h30.
Le samedi et le dimanche 9h-20h30.

Paiement : chèques, espèces.

Fromage de brebis de l'Aubrac St Urcize

Cécile Genestier
Route des pistes -la Bergerie
15110 ST URCIZE
Tél. : 06 70 05 04 16

A 1 200 m d'altitude, sur le plateau de l'Aubrac, Cécile et les brebis vous accueillent pour vous faire déguster le fromage affiné au lait cru de brebis, tout en vous racontant la vie de la bergerie au fil des saisons. A 7 km de Nasbinals.

Vente à la ferme toute l'année.

Marché de St Urcize le dimanche matin.

ot48260@orange.fr

Coiffure

SARL SYCH DAUNIS

Route d'Aubrac - 48260 NASBINALS
Tél. : 04 66 45 22 63 - Fax : 04 71 23 20 56

Coiffure mixte, avec ou sans rendez-vous
Ouvert toute l'année du mardi au samedi : 9h-12h ; 13h30-18h.

Banques et Assurances

CREDIT AGRICOLE DU LANGUEDOC

Bienvenue au
CREDIT AGRICOLE DU LANGUEDOC

Place de la mairie
48260 NASBINALS

Distributeur de billets 24H/24

LANGUEDOC
Banque & Assurances

Caisse Régionale de Crédit Agricole Mutuel du Languedoc, société coopérative agréée en tant qu'établissement de crédit – Avenue de Montpellieret Maurin 34977 Lattes cedex – 492826417 RCS Montpellier.

Taxis et transporteurs

TAXI TRANSPORT DU LEVANT

Lotissement la Devezette - 48260 NASBINALS
Tél. : 04 66 32 52 80 - Fax : 04 66 32 57 24
Port. : 06 86 67 36 31
transportsmontialoux@gmail.com

Taxi - transport de personnes et de bagages
Vélos acceptés.
Véhicules de 4 à 58 places, pour tout transport,
Transfert randonneurs et bagages à la demande.
Présent sur : le chemin de Saint-Jacques de Compostelle (à la demande pour le trajet du Puy à Conques, aller et retour), Le Tour d'Aubrac ; le chemin de Saint-Guilhem, d'Aumont à La Canourgue
Minibus pour pèlerins 58 places max.
Paiement : chèques acceptés
Tarif : 8 €/bagage/étape
Tarif groupe : consulter le transporteur
Transfert gare d'Aumont - Nasbinals à la demande.

LA MALLE POSTALE

11, avenue Charles Dupuy
43000 LE PUY EN VELAY
Tél. : 04 71 04 21 79
Port. : 06 67 79 38 16
contact@lamallepostale.com

Entreprise spécialisée dans le transport de personnes et de bagages sur le chemin de Compostelle, Tour des Monts d'Aubrac, chemin de St Guilhem et chemin Urbain V. Navettes à heures fixes et régulières. Transfert de voiture. Vélos acceptés, minibus 8 places pour randonneurs. Tarifs : à partir de 8€/bagage/étape. Réservation possible en ligne Paiement : chèques, espèces, virement, en ligne. Parcours des navettes : Moissac - Cahors - Figeac - Conques - Nasbinals - Aumont - Le Puy
Heures de passage à Nasbinals : 10h et 15h
Aumont : 10h30 et 15h30
arrivée au Puy : 12h et17h
Tous les jours sur réservation Chemin de St Guilhem 10h - La Canourgue 11h45 - Aumont 12h30. Plus tour de l'Aubrac sur demande. Petits parcours navette :
Départ Aumont : 8h et 12h45
Arrivée Nasbinals : 8h30 et 13h15

COMPOSTEL' BUS

5 avenue Georges Clémenceau
43000 LE PUY EN VELAY
Tél. : 04 71 02 43 23 - Fax : 04 71 09 21 04
www.compostelbus.com
Application mobile téléchargeable

Bus quotidien aller/retour avec 25 arrêts sur le chemin de Compostelle (Le Puy-Conques). Réservation en ligne (-5% de réduction) ou sur place selon disponibilités. Ligne ouverte du 14/04 au 18/10 2020. Bus de 22 à 50 places.
Heure d'arrêt à Nabinals
(entre La Poste et les WC publics) :
Le Puy- Conques 9h50/ Conques-Le Puy 14h55
Paiement : chèque, espèces sur place et en ligne par CB sur notre site internet ou dans l'un des points de ventes jusqu'à la veille du voyage. Pour toute réservation de dernière minute, contactez-nous par téléphone.
Heure d'arrivée :
Conques 11h45 / Puy en Velay 17h10

CONQUES TRANSPORT

Rue du Château - 12320 CONQUES EN ROUERGUE
Tél. : 07 88 15 48 83
contact@conques-transport.com
www.conques-transport.com

Au départ de Conques mais aussi d'autres étapes du chemin de St Jacques, transport direct toutes destinations pour 2 à 8 passagers. Transport à la demande, pas d'horaires réguliers. Paiement : chèque ou espèces.

Garage

Artisans

Michel VIDAL

Menuiseries - Charpentes
Merdaric - 48260 NASBINALS
Tél. : 06 85 44 82 76

LES ATELIERS DU BÈS

Menuiserie - Agencement - Escaliers
Aménagement intérieur - Terrasses bois
Renaud QUICHAUD
Route d'Aubrac - 48260 NASBINALS
Tél. : 04 66 45 90 54
www.lesateliersdubes.fr
contact@lesateliersdubes.fr

ASSOCIATION GYM' AUBRAC

Françoise VIDAL
48260 NASBINALS
Tél. : 04 66 32 59 50

Cette association vous permet de garder et d'entretenir une bonne forme physique avec 1 ou 2 heures de gymnastique en salle, pour adulte.

• **Encadrement :**
Odile MALHERBE
Tél : 04 66 32 59 50
Jours/heures : Mercredi de 20h30 à 21h30 à Nasbinals
Jeudi de 18h30 à 19h30 à St Urcize

ASSOCIATION AUBRAC JUDO CLUB

Maison Richard
48260 NASBINALS
Port. : 06 33 44 12 96
aubracjudo@gmail.com
aubrac-judo.sportsregions.fr

L'Aubrac Judo vous propose des cours et des initiations judo/jujitsu, Gym d'entretien, stretching, Tir à l'arc. Les activités proposées s'adressent à tous les publics, y compris handicapés et personnes atteintes de maladies chroniques.

Encadrement :
Jean-Luc RAMAHERISON

Mardi de 19h00 à 21h00
Jujitsu, toutes catégories
Mercredi de 14h00 à 15h00
Babys Judo (3/5 ans)
Mercredi de 15h00 à 16h30
6/13 ans,
Judo perfectionnement
Mercredi de 19h à 21h
Tir à l'arc
Vendredi de 19h00 à 21h00
Judo, toutes catégories
Vendredi de 17h00 à 18h00
Gym douce, gym d'entretien,
Stage Pâques,
Maison Richard à Nasbinals
Perfectionnement Judo
Animation Judo été, Initiation
Découverte, voir site fédé,

AAPPMA - ASSOCIATION AGRÉÉE DE PÊCHE ET PROTECTION DU MILIEU AQUATIQUE

Christian ALLAIN
48260 NASBINALS
48000 MENDE
aappmanasbinals.fr

Créée en 1936, l'AAPPMA gère près de 160 km de rivières et ruisseaux où aucun alevinage ni empoissonnement n'est effectué depuis 2005, ce qui garantit aux pêcheurs la certitude de ne prendre que du poisson sauvage. Le Bès en est la principale rivière, avec un parcours sans tuer de 1350 m où les truites fario de 30 à 40 cm sont présentes.

L'association organise des ateliers pédagogiques pour les enfants des écoles du canton mais aussi pour tout public pour découvrir les techniques de restauration des berges ou participer à des actions de nettoyage des cours d'eau. Parmi les quatre lacs d'origine glaciaire, le lac de Born fait l'objet, en partie, d'une gestion spécifique avec un empoissonnement en truites arc en ciel pour permettre la pêche en famille et satisfaire une demande ciblée. Un concours y est organisé le troisième week-end de juillet. Les cartes de pêche sont en vente au magasin « Astromarché » et au bar « L'Occitan » à Nasbinals.

ADMR L'ASSOCIATION DU SERVICE À DOMICILE

48260 NASBINALS
Tél. : 04 66 31 33 69
asso19@fede48.admr.org
www.admr48.fr

Ouverture :
Lundi de 14h30 à 16h30 :
04 66 45 72 84
48310 Fournels le dernier jeudi du mois de 10h à 12h
04 66 42 97 32
Permanence à Aumont-Aubrac
Tous les mardis de 14h à 16h
Tous les vendredis de 10h à 12h
04 66 42 97 32

Amélioration de l'habitat, télé-assistance filien, accompagnement. Aide à domicile, ménage, repassage, garde d'enfants

Pour tout public :
Actifs, familles, jeunes retraités, personnes âgées.

FOYER RURAL DE L'AUBRAC LOZERIEN

Odette ROUX
Mairie - 48 260 NASBINALS
Tél. : 06 47 63 11 83

Le Foyer Rural de l'Aubrac Lozérien (FRAL) est désormais agréé « centre social » par la CAF de la Lozère.

Des sections proposent des activités régulières tout au long de l'année :

> Loisirs créatifs :
Tous les vendredis après-midi de 13h à 17h
Contact Andrée Chazaly :
04 66 32 39 14

> Bibliothèque :
(Maison Charrier à Nasbinals)
tous les mercredis de 14h à 18h
Contact Nicole Boissonnade :
06 81 10 58 39

> Randos :
2 fois par mois les vendredis après midi. 13h30 l'hiver/ 14h l'été départ du foirail
Contact Nicole Boissonnade :
06 81 10 58 39

> Dessin :
tous les jeudis de 14h30 à 16h30
Mairie de Marchastel

> Informatique (nouveau) :
pour toute personne intéressée par une initiation ou un approfondissement logiciels.
Contact Marina Marcillaud :
06 86 28 21 54

> Embellissement du village :
pour toute personne souhaitant s'impliquer dans l'embellissement du village (fleurissement, Noël, opérations environnementales…)

Toutes les activités sont ouvertes à tous. Anim's :
En mars :
semaine de la francophonie,
« Dis moi dix mots »
Soirées musicales :
en juillet et en août
En juillet :
En chemin j'ai rencontré
5 juin : Festival de la Randonnée
22 août : Marche gourmande

ASSOCIATION DE LA FÉDÉRATION NATIONALE DES ANCIENS COMBATTANTS D'ALGERIE (FNACA)

Célestin VIDAL
48260 NASBINALS
Tél. : 04 66 32 50 37

ASSOCIATION «LES ENFANTS DE L'AUBRAC»

Blandine Prunière
Tél. : 06 37 02 83 24

L'association propose des animations et sorties aux enfants de l'Aubrac secteur Nasbinals St Urzice et organise quine, belote tombola et vente de fleurs.

APEL ASSOCIATION DES PARENTS D'ÉLÈVES DE L'ÉCOLE SAINT-JOSEPH

Tél. : 04 66 32 57 03

> Evénements 2020 :
30-31 mai : vente de fleurs
9 août : kermesse
Nov : concours de belote

ASSOCIATION DES PARENTS D'ÉLÈVES DE L'ÉCOLE PUBLIQUE DE NASBINALS

Présidente : Naëlle Hiron

> Evénements 2020 :
Avril : Quine
Octobre : quine

ASSOCIATION DES PARENTS D'ÉLÈVES DE L'ÉCOLE PUBLIQUE DE MALBOUZON

Tél. : 04 66 32 55 81

> Evénement : Quine

PAROISSE SAINT-JACQUES

45 rue Théophile Roussel
48200 SAINT CHELY D'APCHER
Tél. : 04 66 31 16 05 (le matin)

Messe dominicale tous les dimanches à l'Eglise de Nasbinals à 11h
Les vendredis de mai à octobre, confession à 17h suivie de la messe à 18h.

Les prêtres et les paroissiens, proposent dans la mesure de leurs disponibilités, un accueil spirituel des pèlerins et vacanciers de passage à Nasbinals le mercredi de 15h à 18h, suivi d'un temps de prière.

> Pèlerinage à Notre-Dame de la Sentinelle
le dernier dimanche de juillet
(pas de messe à l'église ce jour-là)

> Solennité du 15 août
messe à l'église Ste Marie

ASSOCIATION POUR L'AUBRAC LOZÉRIEN : EPAL

Xavier Poudevigne
Frejoutes
48100 PRINSUEJOLS
Xavier.poudevigne@orange.fr
Tél. : 06 33 80 16 40

L'association regroupe un comice agricole : concours de race Aubrac associé à une exposition de différentes races, vente de bêtes grasses avec label bœuf fermier, fleur d'Aubrac ou conventionnel ainsi qu'un marché de pays avec produits du terroir. Animations diverses.

> Evénements 2020 :
Bal
Fête comice agricole :
5 septembre

ASSOCIATION « LES AMIS DE JEAN VAISSADE ET DES MUSICIENS DE L'AUBRAC »

Président : André Sinzelle
Tél : 06 68 32 83 45

Maintenir et prolonger l'œuvre et le souvenir de Jean VAISSADE, originaire de Recoules d'Aubrac, accordéoniste, compositeur entre autre de Sombreros et mantilles, Ma pastourelle, La vallée du bés etc... Chaque année une grande soirée réunissant les musiciens de l'Aveyron, du Cantal et de la Lozère permet aux amoureux de l'accordéon et aux danseurs de se retrouver.

> Evénement 2020 :
Bal : jeudi 6 août à la Rosée du matin

AUBRAC BIEN ETRE - SLOW'BRAC

Patrice Leydier
Tél. : 06 30 34 72 23
aubracbienetre@gmail.com
patriceleydier@gmail.com
https://www.aubracbienetre.fr

Aubrac Bien Etre est une jeune association qui a pour vocation de développer et de faire connaître les activités de bien être. Pour cela elle s'appuie sur un réseau de praticiens dans des domaines aussi variés que le yoga, la sophrologie, la méditation, la réflexologie, olfactothérapie, la musicothérapie etc. Mais également d'autres activités comme la photo, l'astronomie, le vélo, la lecture. En fait ce qui permet à l'homme de se sentir « bien » tant physiquement que mentalement a sa place dans notre association. Celle-ci organise début octobre un salon du bien être, SLOW'BRAC, qui permet à chacun de découvrir toutes ces activités.

> Evénements 2020 :
Les vendredis du bien être du 17 juillet au 11 septembre
Slow'Brac du 2 au 4 octobre

ASSOCIATION DES ARTISANS ET COMMERÇANTS DE L'AUBRAC NASBINALAIS (ACA)

Présidente Isabelle Cazeaux
Tél. : 06 16 04 17 66
Bartabacloccitan48@gmail.com

L'ACA est née en 2017 de la volonté d'une poignée de commerçants de Nasbinals de s'unir pour promouvoir le commerce et l'artisanat, pour créer des liens entre les membres et s'impliquer dans des animations locales visant à contribuer au dynamisme de notre Aubrac Nasbinalais.

> Evénements :
Tombola ;
Au printemps et à l'automne : vide dressing ;
Juin fête de la musique ;
Décembre : belote et avant première de réveillon.

AUBRAC ELECTRO VELO

NASBINALS

Rue du 19 mars 1962
48260 Nasbinals
Tél. : 04 66 48 32 38 - 06 08 87 81 44
aubrac-electro-velo@orange.fr
aubrac-electro-velo.com

Ouvert toute l'année 7/7

Basse saison : de 9h à18h (sur réservation)
Haute saison : de 8h30 à 19h30 (réservation conseillée).

Location, vente de VTT et VTT électriques.
Location de raquette l'hiver.
Organisation de randonnées et séjours.

FERME ÉQUESTRE DES MONTS D'AUBRAC

NASBINALS

Gérard MOISSET
Route de Saint-Urcize
48260 NASBINALS
Tél. : 04 66 32 50 65
www.equitation-aubrac-lozere.fr

Ouvert toute l'année

Voir page 8.

AUBR'ACTION

NASBINALS

Station du Fer à cheval
48260 NASBINALS
Tél. : 04 66 45 79 21 (Station) - 06 70 23 84 78

Aubr'Action

Ouvert tous les jours en période d'hiver quand l'enneigement est suffisant.

Aubr'Action de Nasbinals assure la gestion du parc de skis (location de raquettes, luges, skis de fond et alpin), organise des journées d'animation ouvertes aux enfants du canton de Nasbinals et sera heureux de vous accueillir dans le snack-bar de la station. L'association organise des stages multisports et multi activités pour les enfants pendant les vacances scolaires.

Horaires d'ouverture modifiable en fonction de l'enneigement : Vacances scolaires : 9h00/17h00
Hors vacances, samedi dimanche et lundi : 9h00/17h00

BUREAU DES ACCOMPAGNATEURS DES MONTS D'AUBRAC

SUR LE CANTON

48260 NASBINALS
Tél. : 06 32 69 02 52
accompagnateursaubrac@hotmail.fr

Toute l'année, en individuel ou en groupe, découvrez l'Aubrac autrement, loin des sentiers battus avec des accompagnateurs en montagne du plateau.

- Randonnées découvertes en Aubrac (faune, flore, patrimoine...)
- Sorties Brame du Cerf
- Parcours VTT
- Sorties raquettes et randonnées ski nordique, marche nordique.
  Etude et organisation de randonnées à la demande pour les groupes constitués.
- De Pâques à la fin septembre randonnées à la demande ou tous les mercredis au départ de la Maison de l'Aubrac ou de Chaudes Aigues.

RANDO-PAIN-LOZERE

Sylvain BLANC
Tél. : 04 66 32 60 08 - 06 87 32 08 62
sylvain.blanc578@orange.fr
www.rando-pain-lozere.com

Sylvain accompagnateur à pied diplômé moyenne montagne vous invite à partager la richesse et le dépouillement de ces lieux afin de vous imprégner de son terroir et patrimoine.

3 formules au choix :
Week-end raquettes à neige ; week-end randonnée à pied ; week-end plantes sauvages-pain
Stages (minimum de 4 personnes)

www.otnasbinals.fr

CENTRE THERMAL LA CHALDETTE

HORS CANTON

à 14 km de Nasbinals

48310 BRION
Tél. : 04 66 31 68 00
chaldette@france48.com - lachaldette.com

Age minimum : 18 ans.

Venez vous ressourcer en profitant d'un moment privilégié au sein de notre station thermale pour un véritable «lâcher prise».

Seul (e), en couple, entre amis ou en famille, vous bénéficierez des bienfaits de l'eau thermale tout en vous laissant transporter par nos fabuleux massages relaxants avec un large choix de soins spécialement conçus pour un bien-être absolu.

L'évasion la plus totale en plein cœur du plateau de l'Aubrac, une symbiose entre détente, relaxation et environnement d'exception.

Entre deux massages ou soins esthétiques pour elle ou lui, vous apprécierez notre bassin actif à l'eau thermale, son solarium en bordure de rivière, mais aussi les nombreuses installations à votre disposition telles que le sauna, le hammam, un grand jacuzzi à l'eau thermale, l'espace fitness, la tisanerie où vous sont proposées des infusions BIO d'origine locale, et de nombreux espaces dédiés à la détente et au repos.

Vous pourrez également apprécier toute une nouvelle gamme de soins d'aromathérapie BIO ou de modelages aux Huiles Essentielles BIO qualifiées de «grand cru» car nous avons fait le choix de vous proposer des soins ou des produits d'une qualité exceptionnelle à la hauteur de vos attentes. Aussi, venez vous évader en choisissant un bain bouillonnant et hydro massant aux huiles essentielles ou bien encore un modelage sous affusion au Thé d'Aubrac...

Du 8/02 au 31/07/2020 et du 31/08 au 29/11/2020 de 9h à 12h30 du lundi au dimanche et de 14h à 18h du lundi au samedi. Période estivale tous les jours du 1/08 au 30/08/2020 inclus de 8h45 à 12h45 et de 14h à 18h30. Les dimanches et jours fériés : Pâques le 12/04, l'Ascension le 24/05, Pentecôte le 31/05 et la Fête Nationale le 12/07 : ouverture l'après-midi de 14h à 18h.

Tarif 2h semaine 16h-18h : 20 € du lundi au vendredi du 8/02 au 10/07 et du 31/08 au 29/11/2020

Tarif semaine : 27 € du lundi au vendredi du 8/02 au 31/07 et du 31/08 au 29/11/2020.

Tarif week-end : 31 € les samedis, dimanches, jours fériés, tous les jours du 1/08 au 30/08/2020 et les 22/05 et 13/07.

ot48260@orange.fr

NORD AVEYRON MUSHING

HORS CANTON

Le Bouyssou
12210 LAGUIOLE
Tél. : 06 86 66 99 47
contact@nordaveyronmushing.com
www.nordaveyronmushing.com

NAM propose tous types d'activités variées et en toutes saisons à la découverte du monde fascinant des chiens de traîneau.
Jean Christophe (JC), diplômé d'Etat DEJEPS « attelage canin ».

Prestations hiver : baptême en traîneau, initiation à la conduite d'attelage, cani-raquette.

Prestations été :
baptême en kart, cani-trotinette, cani-rando.

Groupes, handisport, évènementiels.

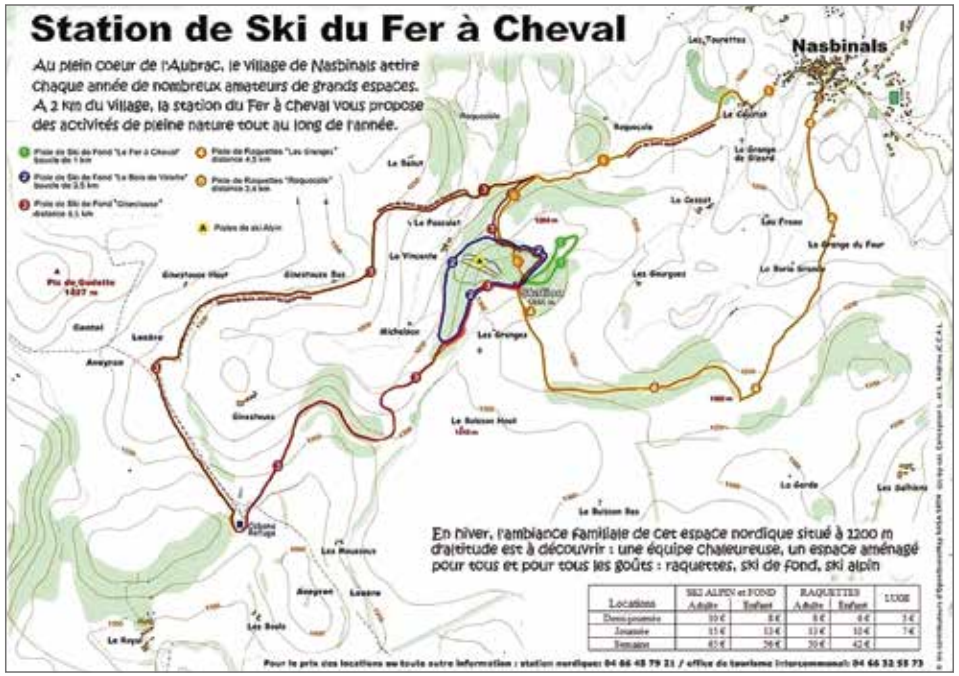

STATION DU FER A CHEVAL

Route d'Aubrac
48260 Nasbinals
Tél. : 04 66 45 79 21 (station)
04 66 32 50 17 (mairie)
04 66 32 50 73 (office de tourisme)
Au plein cœur de l'Aubrac, le village de Nasbinals attire chaque année les amateurs de grands espaces.
A 2,5 km du village, la station du Fer à cheval vous propose des activités de pleine nature tout au long de l'année.

Hiver station de ski

La station propose l'hiver des pistes de ski alpin, une remontée « tire-fesses », des pistes de ski de fond, des sentiers de raquettes, un espace luge.
Sur place : Location de matériel, Bar/ Snack

Été hiver

Randonnées Quad Bike (VTT 4 roues) sur réservation
Tél. : 06 87 03 81 19

aventure AUBRAC

ÉTÉ
PARC AVENTURE AUBRAC

Ouvert en juin et septembre sur réservation
Juillet et août 7j/7
Le Parc Aventure Aubrac propose des parcours d'accrobranches tous niveaux, un parcours nature aventure accessible à tous et 4 parcours VTT avec accès libre.
Bar/Snack, aire de pique-nique
Paiements : espèces, chèques, CV.

www.otnasbinals.fr

LA COUTELLERIE DE LAGUIOLE HONORÉ DURAND

à 25 km de Nasbinals **HORS CANTON**
ZA la Poujade
Route d'Aubrac
12210 LAGUIOLE
Tél. : 05 65 51 50 14
info@layole.com - www.layole.com

Ouvert toute l'année : 9h-12h30 et 14h-18h30
Juillet et août : 9h 18h30

Maître artisan-coutelier d'art - Forge et coutellerie Honoré Durand. Couteaux pliants, arts de la table, couteaux d'art et de collection, fabrication du célèbre acier Damas, stage de coutellerie.
Venez découvrir notre fabrication au travers de nos visites guidées (anglais, français), gratuites, de l'atelier de forge et des ateliers de montage.
Visites gratuites pour les groupes toute l'année, sur réservation.
Réparation de tous couteaux.

ot48260@orange.fr

LES LOUPS DU GEVAUDAN

à 30 km de Nasbinals **HORS CANTON**
Hameau de Sainte-Lucie
48100 ST LEGER DE PEYRE
Tél. : 04 66 32 09 22
infos@loupsdugevaudan.com
www.loupsdugevaudan.com

En Lozère, venez observer plus de 80 loups qui vivent sur 20 ha en semi-liberté.
Programme détaillé sur notre site internet :
www.loupsdugevaudan.com
Visites guidées gratuites, diverses expos, espace cinéma, nombreux jeux pour les enfants, boutique.
Langues parlées : français/anglais
Profitez de nombreuses offres sur nos hébergements.
16 gîtes sont à votre disposition dont 4 pour dormir avec les loups.
Renseignements au 04 66 48 48 48 ou sur notre site internet.
Horaires variables selon la période.
Détails sur notre site internet.

	Hors vacances d'été	Vacances d'été
Groupes enfants	7 €	10 €
Enfant de 3 à 11 ans	9 €	12 €
Adultes 12 ans et +	12 €	15 €
Groupes adultes	10 €	12 €

© J-P Montiel

RANDO RAIL

HORS CANTON

à 1h30 de Nasbinals

Sur la route du Larzac - La Gare
12230 SAINTE-EULALIE DE CERNON
Tél. : 05 65 58 72 10
Mobile : 06 88 60 23 25
velorail12@wanadoo.fr
www.surlesrailsdularzac.com
A 25 km de Millau, venez parcourir à vélo-rail et/ou en train une voie ferrée centenaire pleine de charme. Tunnels et viaducs ponctuent votre voyage. Vues imprenables sur la capitale templière de Sainte-Eulalie de Cernon, Lapanouse de Cernon, le village perché de La Bastide-Pradines et les formations karstiques typiques du Larzac.

Ouvert de Pâques à Toussaint de 9h à 18h.
Paiement par CV, CB, espèces, chèque bancaire

Adulte à partir de 18 ans	16 à 25 €
Enfants à partir de 6 ans	6 € à 8 €
Enfant - de 6 ans	gratuit

GEOTHERMIA (MUSÉE EUROPÉEN DE LA GÉOTHERMIE ET DU THERMALISME)

à 30 min de Nasbinals

HORS CANTON

5 Quartier du Par
15110 CHAUDES-AIGUES
Tél./Fax : 04 71 23 58 76
musee.geothermia@orange.fr
Ouverture :
D'avril à juin et de septembre à octobre inclus :
10h - 12h et 14h - 18h30
Juillet et août 10h - 18h30
Novembre 10h - 12h et 14h - 17h30
Vacances de Noël et d'hiver 10h-12h et 14h-17h30 (ouvert tous les jours)

C'est à Chaudes-Aigues et nulle part ailleurs qu'ont choisi de jaillir naturellement les eaux les plus chaudes d'Europe (82°C). A partir de l'utilisation ancestrale des eaux par les habitants, le visiteur est convié à un voyage à la découverte de la Géothermie, une énergie que l'homme a su utiliser bien avant le charbon, le pétrole ou le nucléaire.
Visites guidées : français, anglais, esp.
Paiements : CV, chèques, espèces, CB

A ne pas manquer :
Chaque mardi du 7 mars à fin novembre à 15h30 sur réservation : visite de la ville de Chaudes-Aigues et du musée Géothermia.

Adulte	5 €	Groupe adulte	3,90 €
Enfants à partir de 6 ans	2,80 €	Groupe enfants	2,50 €
Ados étudiants	3,40 €		

www.otnasbinals.fr

CHÂTEAU DE CALMONT D'OLT

30 min de Nasbinals

HORS CANTON

Calmont d'Olt
Château fort
12500 ESPALION
Tél 05 65 44 15 89
www.chateaucalmont.org

Périodes d'ouverture :
Du 4 au 30 avril : 14h-18h, fermé le jeudi
Du 1er mai au 3 juillet : 12h-18h, fermé le jeudi
Du 4 juillet au 30 août : 10h30-19h30, 7j/7
Du 31 août au 30 septembre :
12h-18h, fermé le jeudi
Du 1er octobre au 1er novembre :
14h-18h, fermé le jeudi
Dernière entrée 45 min avant la fermeture.

Le château de Calmont d'Olt organise toute l'année des animations et des spectacles en costume sur la guerre et la vie quotidienne au Moyen Age. Les enfants gagneront leur diplôme calligraphié grâce au « parcours du chevalier » et pourront se déguiser en chevalier et en princesse pendant la visite. Cette forteresse, dominant la ville d'Espalion depuis plus de 1 000 ans, propose des expositions sur l'archéologie, les armes et armures. Un parcours d'interprétation et un panorama de la vallée du Lot et de l'Aubrac sont à découvrir. Boutique, boissons et glaces.

Événements 2020 :
11-12-13 avril : Pâques au château
15 avril : Décore ton œuf
18/19 avril : Jeux de printemps
16 mai : la nuit au château
30/31 mai et 1/2 juin : Guerre et Paix
20 juillet : Feu de la St Jean
19/20 septembre : Journées du Patrimoine
24/25/28 septembre : Sorcières et citrouilles
31 octobre : Murder party

	Basse-saison	Haute-saison
TARIFS		
Adultes	5,50 € Réduit : 4,50 €	9 € Réduit : 8 €
Enfants	4,50 € Réduit : 3,50 €	7 € Réduit : 6 €
Groupes	5 €	7 €

Adulte : + de 15 ans, enfants 5-15 ans, gratuit : - de 5 ans

Paiement CV, CB
Guides papier disponibles à l'accueil : Angl, All, Esp, Holl, Russ.

ot48260@orange.fr

LA MAISON DES VAUTOURS

à 1h15 de Nasbinals

HORS CANTON

Le Truel - 48150 MEYRUEIS
Tél. : 05 65 62 69 69 - Fax : 05 65 62 69 67
maisondesvautours@hotmail.fr
www.vautours-lozere.com

Fermé de novembre à fin mars (sauf groupes sur réservation). Ouvert de 10h à 18h (sauf lundi) en B.S. et de 9h30 à 19h en H.S.
Langues parlées : Anglais / Espagnol / Français

En plein cœur des Gorges de la Jonte, ce site unique vous fera découvrir la fabuleuse histoire des vautours fauves. Grâce a un musée de près de 1000 m², terrasse d'observation et visite guidée par un ornithologue, vous connaitrez tout sur ces fabuleux planeurs : les nettoyeurs de la nature.

Enfants	3 €
Adultes	6,90 €
Famille	18,50 €
Tarif réduit	6,20 €
Groupe enfants	2,70 €
Groupe Adultes	5,00 €

Paiements CV, CB, chèque bancaire

Professionnels de santé

Médecin généraliste
Dr ROCHER Isabelle
Maison Médicale
Route de Saint-Urcize
48260 NASBINALS
Tél. : 04 66 32 52 00
N° urgence - nuit/WE :
0810 604 608
Consultations tous les jours sans rendez-vous de 9h à 12h ; sur rendez-vous l'après-midi.

Infirmières
Mmes ENJELVIN et HOSTALIER
Maison Médicale
Route de Saint-Urcize
48260 NASBINALS
Tél. : 06 84 11 84 71
06 82 26 56 76

Ostéopathe Energéticien
Fernandez Henri
Baboyères
48260 NASBINALS
Tél. : 04 66 47 13 60
06 13 11 38 43
harjuma@orange.fr
Ouvert tous les jours sur rendez-vous - Se déplace
Paiement : chèques - espèces

© Shutterstock

Vétérinaires

SELARL Vétérinaire des Monts d'Aubrac
Place du Foirail
48260 NASBINALS
Tél. : 04 66 32 36 07
Fax : 04 66 32 31 81
N° urgence nuit/WE :
04 66 32 36 07
vetos@desmontsdaubrac.fr
Horaires d'ouverture :
- *Du 01/10 au 31/05 du lundi au samedi 8h30-12h et 14h-19h ; dimanche 10h-12h*
- *Du 01/06 au 30/09 du lundi au vendredi de 8h30-12h et 14h-19h ; samedi 8h30-12h*

Paiement : chèques, espèces, CB

Cabinet Vétérinaire de l'Aubrac
Alpha WANN
Route de Saint-Urcize
48260 NASBINALS
Tél. : 04 66 32 47 64
Fax : 04 66 32 57 71
Ouvert tous les jours de 8h30 à 12h00 et de 14h00 à 19h00,
Dimanche de 10h00 à 12h00
Paiement : chèques, espèces

www.otnasbinals.fr

ot48260@orange.fr

N° utiles :

Communauté de Communes de l'Aubrac Lozérien (CCAL)	Tél. : 04 66 31 69 45
Office de tourisme intercommunal	Tél. : 04 66 32 55 73
Mairie de Grandvals	Tél. : 04 66 32 52 43
Mairie de Malbouzon-Prinsuéjols	Tél. : 04 66 32 53 20
Mairie de Marchastel	Tél. : 04 66 32 53 61
Mairie de Nasbinals	Tél. : 04 66 32 50 17
Mairie de Recoules d'Aubrac	Tél. : 04 66 32 52 14
Gendarmerie (Nasbinals)	Tél. : 04 66 32 50 02
Pompiers	18
Police secours	17
SAMU	15
Appel d'urgence (N° européen)	112
Pharmacie (Nasbinals)	Tél. : 04 66 32 50 70
Médecin de garde	Tél. : 08 10 60 46 08
Paroisses à Saint-Chély-d'Apcher	Tél. : 04 66 31 16 05
Service de l'équipement (Nasbinals)	Tél. : 04 66 32 50 10
EDF Sécurité dépannages	Tél. : 09 72 67 50 48
La Poste (Nasbinals)	Tél. : 04 66 32 50 59
Crédit Agricole (Distributeur) à Nasbinals	Tél. : 04 99 53 50 21
Météo France	Tél. : 08 99 71 02 48
Déchetterie à Nasbinals (N° CCAL)	Tél. : 04 66 31 91 76

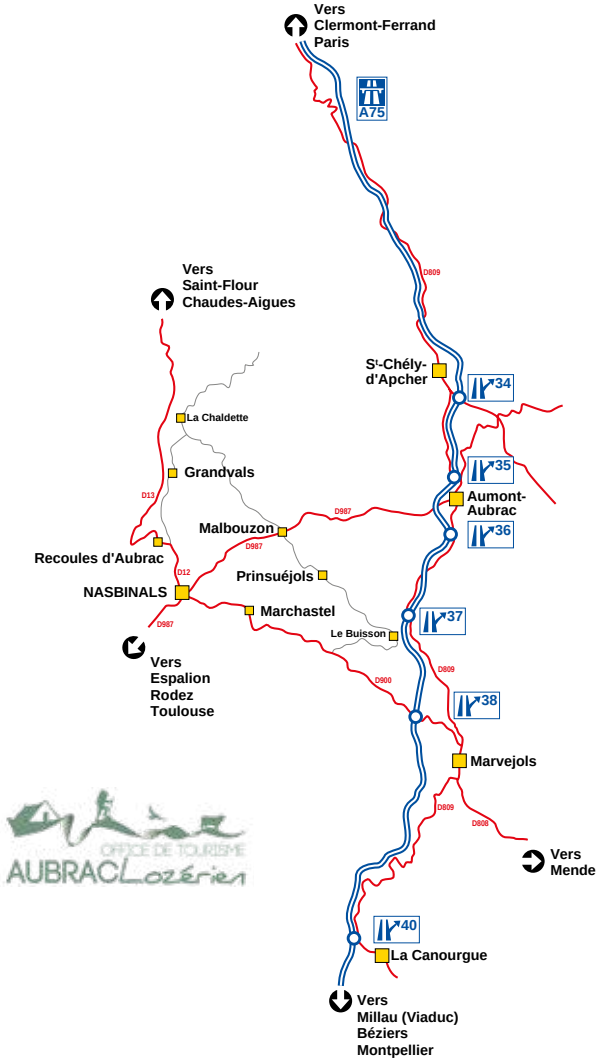

A75 Clermont-Ferrand - Montpellier

D889 Jusqu'à Aumont-Aubrac
Ensuite suivre la D897

SNCF Ligne Paris-Béziers
Gare d'Aumont-Aubrac

Création ID4 Communication - *Impression* Imprimerie des 4 - 04 66 32 10 48

www.otnasbinals.fr
ot48260@orange.fr
Tél. 04 66 32 55 73

Crédit photos : Lucien Andrieu, Emilie Andrieu, Gérard Avundo, Vincent Bancarel, Sylvain Blanc, Monique Boutelleau, Cathy Brunel, Sylvie Crueize, Renaud Dengreville, Julien Garde, Claude Geourjon, Serge Roux, Pierre Lauriac, Bernard Lazeras, Jean-Pierre Montiel, Laurent Nunes Nogueira, François Padier, Maurice Subervie